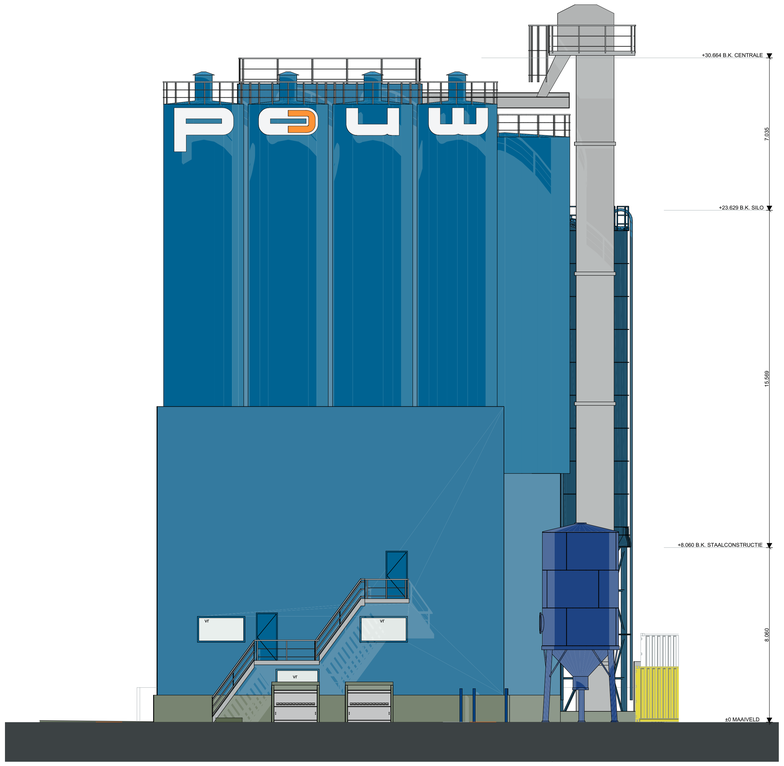

Aanzicht oost-zijde 1:100

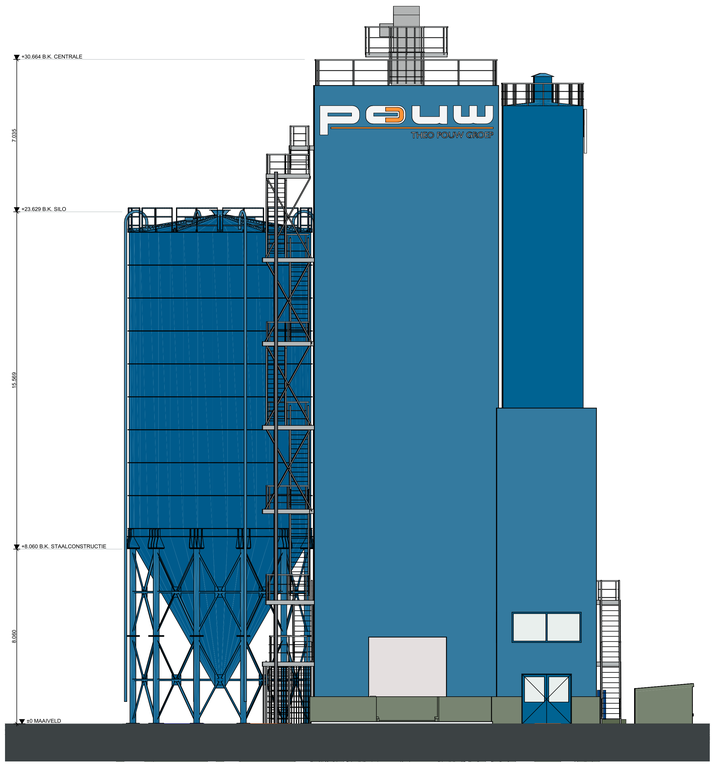

Aanzicht zuid-zijde 1:100

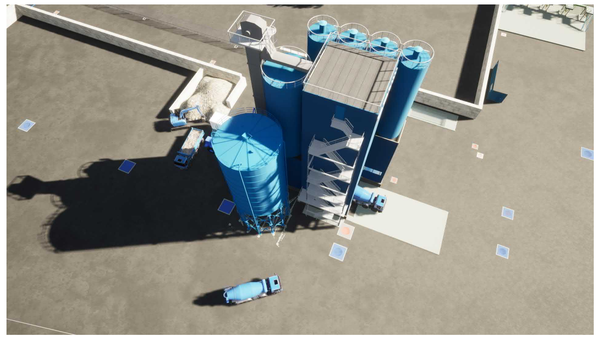

Visualisaties nieuwe silo (ter illustratie)

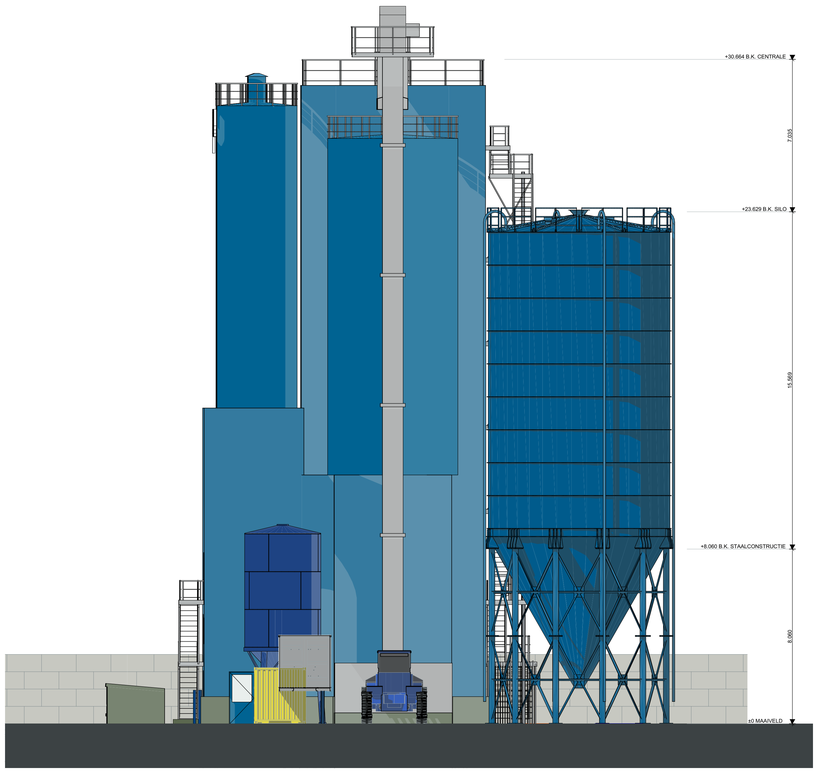

Aanzicht noord-zijde 1:100

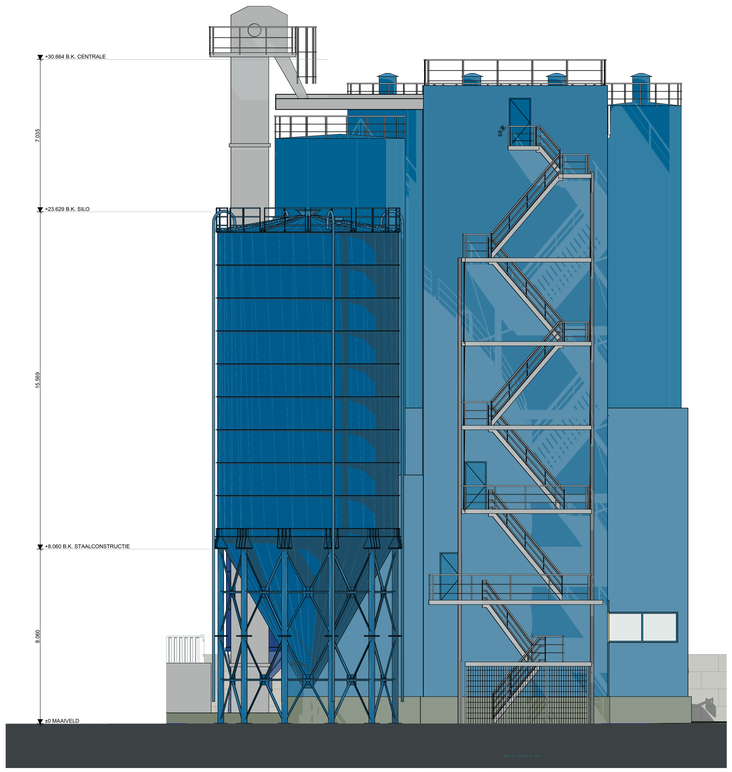

Aanzicht west-zijde 1:100

Gebouwkenmerk:

Lichte industriefunctie

Kleur- en materiaalstaat

ONDERDEEL	MATERIAAL	KLEUR	NUMMER	OPMERKING
Silo	Staalplaat	Caprilbleuw	RAL 5017	-
Onderstel	Staal	Caprilbleuw	RAL 5017	-

Volume

Loods totaal:

Bebouwd oppervlak:	ca.	56,8m²
Brutto vloeroppervlak:	ca.	56,8m²
Brutto inhoud:	ca.	1341m³

Renvooi algemeen

Maatvoering:
Alle maatvoeringen in het werk, en op tekening, te controleren en nader af te stemmen met de diverse installaties. De maten van de constructieve onderdelen zijn gebaseerd op zo waarheidsgetrouw mogelijk vastgelegd. De maten zijn overgenomen van de originele bouwtekeningen. De afmetingen van de diverse ruimten, wanden en wandopeningen zijn zo exact mogelijk opgemeten en/of aangegeven op tekening. Theoretisch ontwerp biedt geen garantie op praktisch resultaat, enige afwijkingen blijven mogelijk. De verantwoordelijkheid ligt bij de uitvoerende partijen.

Kopie:
Niets uit deze uitgave mag worden gereproduceerd door middel van boekdruk, foto-offset, of welke andere methode of vorm dan ook, zonder schriftelijke toestemming van BBAW bouwmanagment-ontwerp-engineering.

Onvolledigheden:
Samenstellers van dit dossier zijn zich volledig bewust van hun taak een zo betrouwbaar mogelijke uitgave te verzorgen. Niettemin kunnen zij geen aansprakelijkheid aanvaarden voor onjuistheden en/of onvolledigheden die eventueel in dit dossier voorkomen.

Eisen uitvoering:
Tekeningen uitvoeren en opleveren conform alle geldende bouwregelgeving, zoals o.a. woningwet, bouwbesluit, de voorschriften van de plaatselijke nutsbedrijven, plaatselijk geldende wetten & eisen en geldende Nen-normen.
Alle installatie technische voorzieningen uit te voeren volgens bepalingen en voorschriften van de nutsbedrijven, betreffende gas, water, elektriciteit, CAI & telefonie. Bij uitvoering dicht technische installaties Ze ook de tekeningen en omschrijving van de installateur.

Leveranciers en fabrikanten dienen rekening te houden met voorzieningen voor bouwkundige onderdelen, zoals bijvoorbeeld spanringen, achterhout, bevestigingsmiddelen, etc.

Alle exacte constructies in staal, hout, en/of gewapend beton, alsmede systeemconstructies uit te voeren volgens opgave constructeur.

Exacte brandveiligheidsvoorzieningen volgens eventuele QuickScan brandveiligheid, alsmede de geldende voorschriften.

Aansprakelijkheid:
BBAW is nimmer aansprakelijk voor werk, producten en/of diensten van derden. Aansprakelijkheid zal BBAW dan ook nadrukkelijk van de hand wijzen

Visualisaties:
Alle foto's, 3D illustraties en renderings zijn met de grootst mogelijke zorgvuldigheid opgezet. Desondanks kunnen deze incorrect en/of incompleet informatie bevatten. Aan de inhoud ervan kunnen dan ook geen rechten worden ontleend.

Visie op het totaal, aandacht voor detail

ID	Wijziging	Modelleur	Datum
WZ-01	Aanpassen principe details	JG	01-02-2022
WZ-02	Gegevens verwerken na controle	JG	05-02-2022

Project : NB Cementsilo te Groningen

Opdrachtgever : Theo Pouw
Kwelderweg 15
9979XN Eemshaven

Werknummer : 22-027
Layoutnaam : Gevels
Layoutnummer : TO-03
Schaal : 1:100

Project fase : Technisch ontwerp
Datum : 21-03-2022
wijziging : 05-04-2022
Getekend : JG

BBAW
BOUWMANAGEMENT
ONTWERP & ENGINEERING

Bezoekadres:
MFA "De Brinkhof"
Brink 1
9331 AA Norg
Postadres:
Postbus 52
9330 AA Norg
Tel: 0592-414 673
info@bbaw.nl