

# Rapportage

## Reitdiep\_N370\_referentie\_plus\_plus

Versie: 2.3.0 Build: 535

Releasedatum: 14-11-2013

Datum: 22-9-2021, tijd: 16:12:44

## 1 Projectgegevens

### 1.1 Samenvatting

Eigenschap	Waarde	Eenheid
Projectnaam	Reitdiep_N370_referentie_plus_plus	
Omschrijving	Reitdiep_N370_referentie_plus_plus	
Modaliteit	Weg	
Weerfile	Eelde	
Totale lengte van de route	3738	m
Berekend	Plaatsgebonden- en groepsrisico's	
Gemiddelde afstand tot de contouren		
Contour	Afstand	
1/j	m	
10-5	Niet aanwezig	
10-6	11	
10-7	75	
10-8	161	
Oppervlak onder de contouren		
Contour	Oppervlak	
1/j	m <sup>2</sup>	
10-5	Niet aanwezig	
10-6	84981	
10-7	576679	
10-8	1284415	

### 1.2 Versies

Onderdeel	Versie	Datum
RBM_II.exe	2.3.0 Build: 535	14/11/2013
Parameters	1.3.	14/11/2013
Weer	1.0	24-8-2012
Scenariobestand	nvt	24-8-2012
Stoffenbestand	Niet ingevuld	24-8-2012
Helpbestand	2.2	24-8-2012
Systeemdatum	-	22-9-2021

### 1.3 Werkgebied

Punt	X-waarde	Y-Waarde
Linksonder	229250	580100

Rechtsboven 234850 585700

#### 1.4 Algemene gegevens

Eigenschap	Waarde
Projectnaam	Reitdiep_N370_referentie_plus_plus
Omschrijving	Niet ingevuld
Extra informatie	Geen informatie
Projectcode	Niet ingevuld
Datum afronding	Niet ingevuld
Uitgevoerd door	
Analist	Niet ingevuld
Telefoon	Niet ingevuld
E-mail	Niet ingevuld
Bedrijf	Niet ingevuld
Postadres	Niet ingevuld
Postcode	Niet ingevuld
Plaats	Niet ingevuld
In opdracht van	
Naam	Niet ingevuld
Telefoon	Niet ingevuld
E-mail	Niet ingevuld
Organisatie contactpersoon	Niet ingevuld
Postadres	Niet ingevuld
Postcode	Niet ingevuld
Plaats	Niet ingevuld

##### 1.4.1 Weer: Eelde

Eigenschap	Waarde	Eenheid
Weerstation	Eelde	
Specificaties	CPR 18E pag. 4.26	
Aantal windrichtingen	12	
Aantal weersklassen	6	
Begin van de dag (hh:mm)	08:00	
Begin van de nacht (hh:mm)	18:30	
Meteo gegevens		
Meteo gegevens		
Weerstabili	B D D D E F	
Windsnelh	m/s 3,0 1,5 5,0 9,0 5,0 1,5	
6:0	o/o 1,800 0,900 1,800 1,000 0,000 0,000	
0:1	o/o 2,400 1,100 1,700 1,100 0,000 0,000	
1:1	o/o 2,600 1,000 2,000 1,900 0,000 0,000	
1:2	o/o 2,600 1,100 2,100 2,100 0,000 0,000	
2:2	o/o 2,100 0,900 1,700 1,500 0,000 0,000	
2:3	o/o 1,200 0,800 1,400 0,800 0,000 0,000	
3:3	o/o 1,500 1,100 2,500 2,200 0,000 0,000	
3:4	o/o 1,700 1,200 3,900 5,500 0,000 0,000	
4:4	o/o 1,600 1,100 3,900 7,900 0,000 0,000	
4:5	o/o 1,900 1,100 3,600 6,100 0,000 0,000	
5:5	o/o 1,500 1,000 2,900 3,400 0,000 0,000	
5:6	o/o 1,500 0,900 2,300 2,200 0,000 0,000	

Meteo gegevens

Weerstabiliteit		B	D	D	D	E	F
Windsnelheid	m/s	3,0	1,5	5,0	9,0	5,0	1,5
6:0	o/o	0,000	0,900	0,700	0,300	0,300	1,400
0:1	o/o	0,000	1,200	1,000	0,300	0,700	2,200
1:1	o/o	0,000	1,100	2,000	1,400	1,300	2,800
1:2	o/o	0,000	1,200	2,200	1,500	1,500	2,600
2:2	o/o	0,000	1,400	1,800	1,000	0,900	2,200
2:3	o/o	0,000	1,200	1,400	0,700	0,500	1,700
3:3	o/o	0,000	1,500	2,700	2,000	0,900	2,000
3:4	o/o	0,000	1,800	4,600	4,500	1,600	2,500
4:4	o/o	0,000	1,500	4,000	5,200	1,600	2,300
4:5	o/o	0,000	1,700	2,800	2,700	1,100	2,600
5:5	o/o	0,000	1,400	1,500	1,200	0,400	1,800
5:6	o/o	0,000	0,900	1,100	0,600	0,300	0,200

2 Situatie plot + PR-contouren

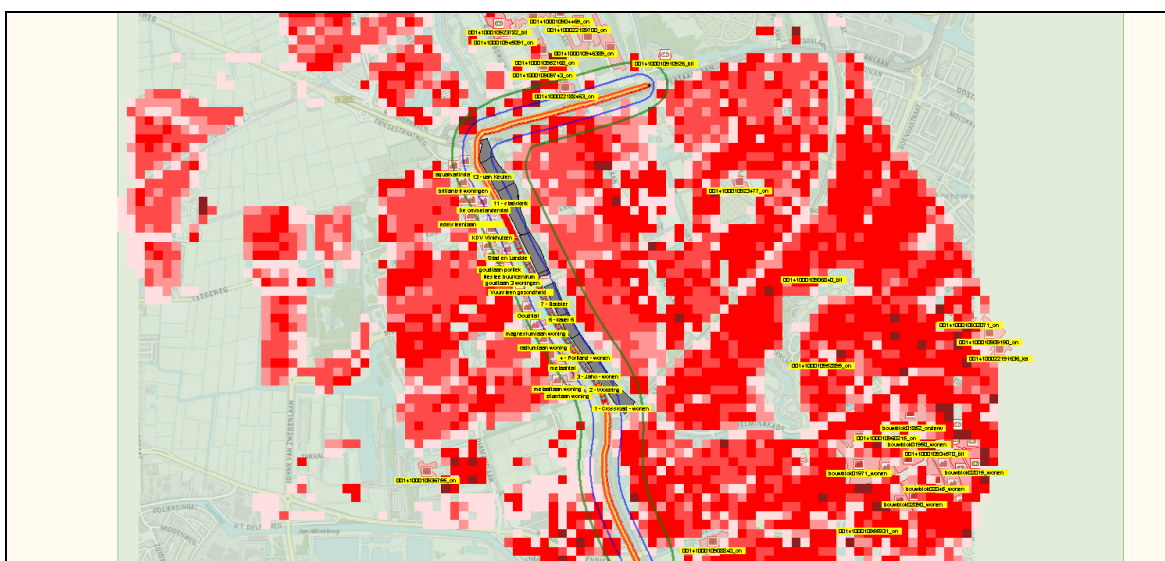

Figuur 1

3 Groepsrisico's

3.1 Groepsrisicocurve

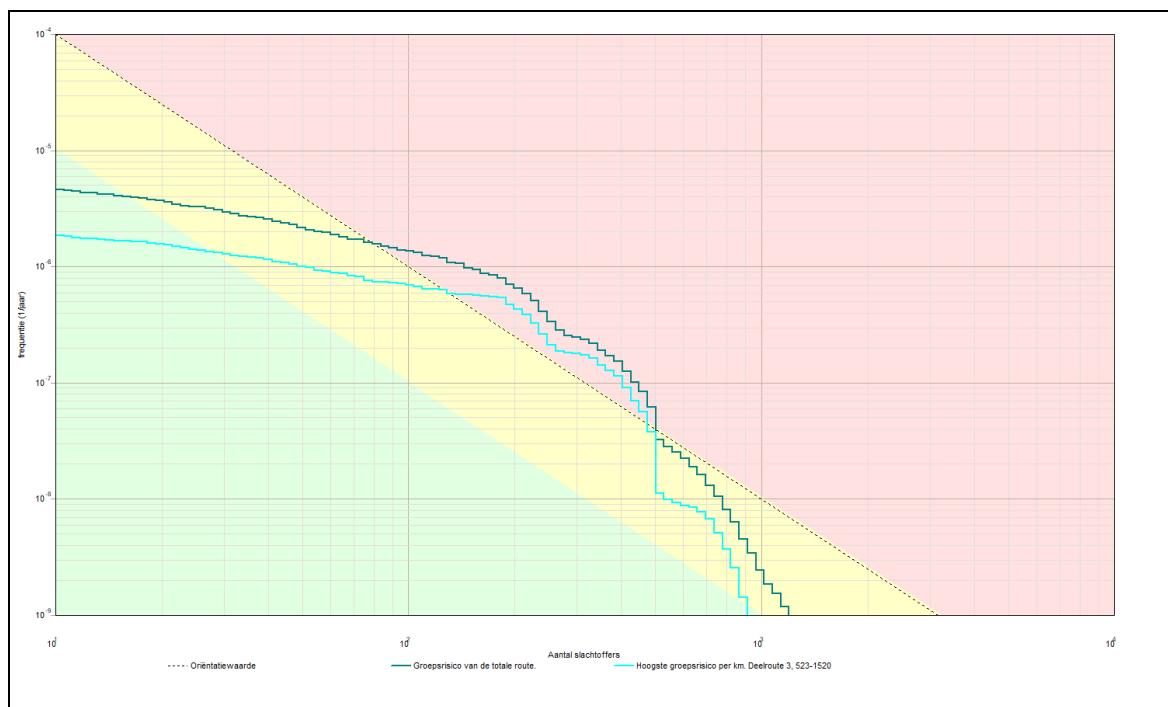

### 3.1.1 Kenmerken van het berekende groepsrisico

Eigenschap	Waarde
Naam GR-curve	Groepsrisico van de totale route.
Normwaarde (N:F)	0,02899 (222 : 5,9E-007)
Max. N (N:F)	1199 (1199 : 1,2E-009)
Max. F (N:F)	4,6E-006 (11 : 4,6E-006)
Naam GR-curve	Hoogste groepsrisico per km. Deelroute 3, 523-1520
Normwaarde (N:F)	0,01921 (189 : 5,4E-007)
Max. N (N:F)	913 (913 : 1,4E-009)
Max. F (N:F)	1,8E-006 (11 : 1,8E-006)

## 4 Route en transportgegevens

### 4.1 Wegroute: N370\_weg\_plataanlaan

Eigenschap	Waarde	Unit
Omschrijving	Niet ingevuld	
Type wegtraject	Buiten de bebouwde kom	
Breedte	21	m
Frequentie (1/vtg.km)	3,600E-007	
Beginpunt is eindpunt voorgaand traject	Niet waar	
Coördinaten		
Transport van voorgaand traject	Niet waar	
Transport		
Stof	Aantal transp.	Transp. middel
	1/jaar	Transp. overdag
		o/o
GF3 (licht)	1050	Tankwagen
		70
		Transp. werkweek
		o/o
		100

ontvlambare gassen)		(brandb. gas)		
LF1 (brandbare vloeistoffen)	10000	Tankwagen (brandb. vloeistof)	70	100
LF2 (zeer brandbare vloeistoffen)	10000	Tankwagen (brandb. vloeistof)	70	100
LT2 (toxische vloeistoffen cat. 2)	100	Tankwagen (tox. vloeistof)	70	100
Lengte	1145	m		

#### 4.2 Wegroute: N370\_Laan1940-1945

Eigenschap	Waarde			Unit
Omschrijving	Niet ingevuld			
Type wegtraject	Buiten de bebouwde kom			
Breedte	21			m
Frequentie (1/vtg.km)	3,600E-007			
Beginpunt is eindpunt voorgaand traject	Niet waar			
Coördinaten				
Transport van voorgaand traject	Niet waar			
Transport				
Stof	Aantal transp. 1/jaar	Transp. middel	Transp. overdag o/o	Transp. werkweek o/o
GF3 (licht ontvlambare gassen)	1050	Tankwagen (brandb. gas)	70	100
LF1 (brandbare vloeistoffen)	10000	Tankwagen (brandb. vloeistof)	70	100
LF2 (zeer brandbare vloeistoffen)	10000	Tankwagen (brandb. vloeistof)	70	100
LT2 (toxische vloeistoffen cat. 2)	100	Tankwagen (tox. vloeistof)	70	100
Lengte	1073	m		

#### 4.3 Wegroute: N370\_Friesestraatweg

Eigenschap	Waarde			Unit
Omschrijving	Niet ingevuld			
Type wegtraject	Buiten de bebouwde kom			
Breedte	21			m
Frequentie (1/vtg.km)	3,600E-007			
Beginpunt is eindpunt voorgaand traject	Niet waar			
Coördinaten				
Transport van voorgaand traject	Niet waar			
Transport				
Stof	Aantal transp. 1/jaar	Transp. middel	Transp. overdag o/o	Transp. werkweek o/o
LF1 (brandbare vloeistoffen)	10000	Tankwagen (brandb. vloeistof)	70	100
LF2 (zeer brandbare vloeistoffen)	10000	Tankwagen (brandb. vloeistof)	70	100
LT2 (toxische vloeistoffen)	100	Tankwagen (tox. vloeistof)	70	100

vloeistoffen cat. 2) GF3 (licht ontvlambare gassen)	1050	vloeistof) Tankwagen (brandb. gas)	70	100
Lengte	1520	m		

## 5 Standaard bebouwing

### 5.1 0014100010906840\_wonend

Eigenschap	Waarde	Eenheid
Naam	0014100010906840_wonend	
Omschrijving	wonen	
Type bebouwing	Woonbebouwing	
Aantal mensen		--
Dag	26,72	
Nacht	53,45	
Fractie buitenshuis		--
Dag	0,07	
Nacht	0,01	
Oppervlak	5155,19	m <sup>2</sup>
Complexiteit bouwvlak	Ok	
Herkomst data	NBB	

### 5.2 bouwblok01852\_wonend

Eigenschap	Waarde	Eenheid
Naam	bouwblok01852_wonend	
Omschrijving	wonen	
Type bebouwing	Woonbebouwing	
Aantal mensen		--
Dag	0	
Nacht	0	
Fractie buitenshuis		--
Dag	0,07	
Nacht	0,01	
Oppervlak	21399,8	m <sup>2</sup>
Complexiteit bouwvlak	Ok	
Herkomst data	NBB	

**5.3 bouwblok01950\_wonend**

Eigenschap	Waarde	Eenheid
Naam	bouwblok01950_wonend	
Omschrijving	wonen	
Type bebouwing	Woonbebouwing	
Aantal mensen		--
Dag	25,8	
Nacht	51,6	
Fractie buitenshuis		--
Dag	0,07	
Nacht	0,01	
Oppervlak	4433,51	m <sup>2</sup>
Complexiteit bouwvlak	Ok	
Herkomst data	NBB	

**5.4 bouwblok01954\_wonend**

Eigenschap	Waarde	Eenheid
Naam	bouwblok01954_wonend	
Omschrijving	wonen	
Type bebouwing	Woonbebouwing	
Aantal mensen		--
Dag	46,2	
Nacht	92,4	
Fractie buitenshuis		--
Dag	0,07	
Nacht	0,01	
Oppervlak	10650	m <sup>2</sup>
Complexiteit bouwvlak	Ok	
Herkomst data	NBB	

**5.5 bouwblok01971\_wonend**

Eigenschap	Waarde	Eenheid
Naam	bouwblok01971_wonend	
Omschrijving	wonen	
Type bebouwing	Woonbebouwing	
Aantal mensen		--
Dag	0	
Nacht	0	
Fractie buitenshuis		--
Dag	0,07	
Nacht	0,01	
Oppervlak	35558	m <sup>2</sup>
Complexiteit bouwvlak	Ok	
Herkomst data	NBB	



**5.6 bouwblok02001\_wonend**

Eigenschap	Waarde	Eenheid
Naam	bouwblok02001_wonend	
Omschrijving	wonen	
Type bebouwing	Woonbebouwing	
Aantal mensen		--
Dag	61,8	
Nacht	0	
Fractie buitenshuis		--
Dag	0,07	
Nacht	0,01	
Oppervlak	14438,4	m <sup>2</sup>
Complexiteit bouwvlak	Ok	
Herkomst data	NBB	

**5.7 bouwblok02015\_wonend**

Eigenschap	Waarde	Eenheid
Naam	bouwblok02015_wonend	
Omschrijving	wonen	
Type bebouwing	Woonbebouwing	
Aantal mensen		--
Dag	77,4	
Nacht	0	
Fractie buitenshuis		--
Dag	0,07	
Nacht	0,01	
Oppervlak	14750,2	m <sup>2</sup>
Complexiteit bouwvlak	Ok	
Herkomst data	NBB	

**5.8 bouwblok02017\_wonend**

Eigenschap	Waarde	Eenheid
Naam	bouwblok02017_wonend	
Omschrijving	wonen	
Type bebouwing	Woonbebouwing	
Aantal mensen		--
Dag	69	
Nacht	0	
Fractie buitenshuis		--
Dag	0,07	
Nacht	0,01	
Oppervlak	15482	m <sup>2</sup>
Complexiteit bouwvlak	Ok	
Herkomst data	NBB	

**5.9 bouwblok02026\_wonend**

Eigenschap	Waarde	Eenheid
Naam	bouwblok02026_wonend	
Omschrijving	wonen	
Type bebouwing	Woonbebouwing	
Aantal mensen		--
Dag	54	
Nacht	0	
Fractie buitenshuis		--
Dag	0,07	
Nacht	0,01	
Oppervlak	8899,16	m <sup>2</sup>
Complexiteit bouwvlak	Ok	
Herkomst data	NBB	

**5.10 bouwblok02042\_wonend**

Eigenschap	Waarde	Eenheid
Naam	bouwblok02042_wonend	
Omschrijving	wonen	
Type bebouwing	Woonbebouwing	
Aantal mensen		--
Dag	57	
Nacht	0	
Fractie buitenshuis		--
Dag	0,07	
Nacht	0,01	
Oppervlak	8481,61	m <sup>2</sup>
Complexiteit bouwvlak	Ok	
Herkomst data	NBB	

**5.11 bouwblok02045\_wonend**

Eigenschap	Waarde	Eenheid
Naam	bouwblok02045_wonend	
Omschrijving	wonen	
Type bebouwing	Woonbebouwing	
Aantal mensen		--
Dag	60	
Nacht	0	
Fractie buitenshuis		--
Dag	0,07	
Nacht	0,01	
Oppervlak	15797,1	m <sup>2</sup>
Complexiteit bouwvlak	Ok	
Herkomst data	NBB	

**5.12 bouwblok02078\_wonend**

Eigenschap	Waarde	Eenheid
Naam	bouwblok02078_wonend	
Omschrijving	wonen	
Type bebouwing	Woonbebouwing	
Aantal mensen		--
Dag	45,6	
Nacht	91,2	
Fractie buitenshuis		--
Dag	0,07	
Nacht	0,01	
Oppervlak	8524,09	m <sup>2</sup>
Complexiteit bouwvlak	Ok	
Herkomst data	NBB	

**5.13 bouwblok02090\_wonend**

Eigenschap	Waarde	Eenheid
Naam	bouwblok02090_wonend	
Omschrijving	wonen	
Type bebouwing	Woonbebouwing	
Aantal mensen		--
Dag	89,4	
Nacht	0	
Fractie buitenshuis		--
Dag	0,07	
Nacht	0,01	
Oppervlak	14246,9	m <sup>2</sup>
Complexiteit bouwvlak	Ok	
Herkomst data	NBB	

**5.14 bouwblok02098\_wonend**

Eigenschap	Waarde	Eenheid
Naam	bouwblok02098_wonend	
Omschrijving	wonen	
Type bebouwing	Woonbebouwing	
Aantal mensen		--
Dag	0	
Nacht	0	
Fractie buitenshuis		--
Dag	0,07	
Nacht	0,01	
Oppervlak	17903,4	m <sup>2</sup>
Complexiteit bouwvlak	Ok	
Herkomst data	NBB	

**5.15 bouwblok02118\_wonend**

Eigenschap	Waarde	Eenheid
Naam	bouwblok02118_wonend	
Omschrijving	wonen	
Type bebouwing	Woonbebouwing	
Aantal mensen		--
Dag	31,2	
Nacht	62,4	
Fractie buitenshuis		--
Dag	0,07	
Nacht	0,01	
Oppervlak	4824,41	m <sup>2</sup>
Complexiteit bouwvlak	Ok	
Herkomst data	NBB	

**5.16 aquamarijnflat**

Eigenschap	Waarde	Eenheid
Naam	aquamarijnflat	
Omschrijving	galarijflat	
Type bebouwing	Woonbebouwing	
Aantal mensen		--
Dag	54	
Nacht	108	
Fractie buitenshuis		--
Dag	0,07	
Nacht	0,01	
Oppervlak	969,8	m <sup>2</sup>
Complexiteit bouwvlak	Ok	
Herkomst data	RBM	

**5.17 aquamarijn woningen**

Eigenschap	Waarde	Eenheid
Naam	aquamarijn woningen	
Omschrijving	woonhuizen	
Type bebouwing	Woonbebouwing	
Aantal mensen		--
Dag	4,8	
Nacht	9,6	
Fractie buitenshuis		--
Dag	0,07	
Nacht	0,01	
Oppervlak	329,308	m <sup>2</sup>
Complexiteit bouwvlak	Ok	
Herkomst data	RBM	

**5.18 briljantstr woningen**

Eigenschap	Waarde	Eenheid
Naam	briljantstr woningen	
Omschrijving	woonhuizen	
Type bebouwing	Woonbebouwing	
Aantal mensen		--
Dag	38,4	
Nacht	76,8	
Fractie buitenshuis		--
Dag	0,07	
Nacht	0,01	
Oppervlak	5317,18	m <sup>2</sup>
Complexiteit bouwvlak	Ok	
Herkomst data	RBM	

**5.19 De ommelandenflat**

Eigenschap	Waarde	Eenheid
Naam	De ommelandenflat	
Omschrijving	galarijflat	
Type bebouwing	Woonbebouwing	
Aantal mensen		--
Dag	94,5	
Nacht	189	
Fractie buitenshuis		--
Dag	0,07	
Nacht	0,01	
Oppervlak	1974,83	m <sup>2</sup>
Complexiteit bouwvlak	Ok	
Herkomst data	RBM	

**5.20 goudlaan woningen**

Eigenschap	Waarde	Eenheid
Naam	goudlaan woningen	
Omschrijving	woonhuizen	
Type bebouwing	Woonbebouwing	
Aantal mensen		--
Dag	9,6	
Nacht	19,2	
Fractie buitenshuis		--
Dag	0,07	
Nacht	0,01	
Oppervlak	1733,59	m <sup>2</sup>
Complexiteit bouwvlak	Ok	
Herkomst data	RBM	

**5.21 edelsteenlaan woningen**

Eigenschap	Waarde	Eenheid
Naam	edelsteenlaan woningen	
Omschrijving	woonhuizen	
Type bebouwing	Woonbebouwing	
Aantal mensen		--
Dag	19,2	
Nacht	38,4	
Fractie buitenshuis		--
Dag	0,07	
Nacht	0,01	
Oppervlak	3911,52	m <sup>2</sup>
Complexiteit bouwvlak	Ok	
Herkomst data	RBM	

**5.22 briljantstr 2 woningen**

Eigenschap	Waarde	Eenheid
Naam	briljantstr 2 woningen	
Omschrijving	woonhuizen	
Type bebouwing	Woonbebouwing	
Aantal mensen		--
Dag	19,2	
Nacht	38,4	
Fractie buitenshuis		--
Dag	0,07	
Nacht	0,01	
Oppervlak	2063,15	m <sup>2</sup>
Complexiteit bouwvlak	Ok	
Herkomst data	RBM	

**5.23 Stad en Landde**

Eigenschap	Waarde	Eenheid
Naam	Stad en Landde	
Omschrijving	galarijflat	
Type bebouwing	Woonbebouwing	
Aantal mensen		--
Dag	94,5	
Nacht	189	
Fractie buitenshuis		--
Dag	0,07	
Nacht	0,01	
Oppervlak	2374,59	m <sup>2</sup>
Complexiteit bouwvlak	Ok	
Herkomst data	RBM	

**5.24 Kornalijnlaan woningen**

Eigenschap	Waarde	Eenheid
Naam	Kornalijnlaan woningen	
Omschrijving	woonhuizen	
Type bebouwing	Woonbebouwing	
Aantal mensen		--
Dag	19,2	
Nacht	38,4	
Fractie buitenshuis		--
Dag	0,07	
Nacht	0,01	
Oppervlak	1945,47	m <sup>2</sup>
Complexiteit bouwvlak	Ok	
Herkomst data	RBM	

**5.25 bergkristal woningen**

Eigenschap	Waarde	Eenheid
Naam	bergkristal woningen	
Omschrijving	woonhuizen	
Type bebouwing	Woonbebouwing	
Aantal mensen		--
Dag	13,2	
Nacht	26,4	
Fractie buitenshuis		--
Dag	0,07	
Nacht	0,01	
Oppervlak	2103,74	m <sup>2</sup>
Complexiteit bouwvlak	Ok	
Herkomst data	RBM	

**5.26 goudlaan portiek**

Eigenschap	Waarde	Eenheid
Naam	goudlaan portiek	
Omschrijving	portiekflat	
Type bebouwing	Woonbebouwing	
Aantal mensen		--
Dag	21,6	
Nacht	43,2	
Fractie buitenshuis		--
Dag	0,07	
Nacht	0,01	
Oppervlak	1428,28	m <sup>2</sup>
Complexiteit bouwvlak	Ok	
Herkomst data	RBM	

**5.27 goudlaan 3 woningen**

Eigenschap	Waarde	Eenheid
Naam	goudlaan 3 woningen	
Omschrijving	woonhuizen	
Type bebouwing	Woonbebouwing	
Aantal mensen		--
Dag	9,6	
Nacht	19,2	
Fractie buitenshuis		--
Dag	0,07	
Nacht	0,01	
Oppervlak	1139,82	m <sup>2</sup>
Complexiteit bouwvlak	Ok	
Herkomst data	RBM	

**5.28 Goudflat**

Eigenschap	Waarde	Eenheid
Naam	Goudflat	
Omschrijving	galerijflat	
Type bebouwing	Woonbebouwing	
Aantal mensen		--
Dag	94,5	
Nacht	189	
Fractie buitenshuis		--
Dag	0,07	
Nacht	0,01	
Oppervlak	2270,19	m <sup>2</sup>
Complexiteit bouwvlak	Ok	
Herkomst data	RBM	

**5.29 magnesiumlaan woning**

Eigenschap	Waarde	Eenheid
Naam	magnesiumlaan woning	
Omschrijving	woonhuizen	
Type bebouwing	Woonbebouwing	
Aantal mensen		--
Dag	14,4	
Nacht	28,8	
Fractie buitenshuis		--
Dag	0,07	
Nacht	0,01	
Oppervlak	3119,24	m <sup>2</sup>
Complexiteit bouwvlak	Ok	
Herkomst data	RBM	



**5.30 radiumlaan woning**

Eigenschap	Waarde	Eenheid
Naam	radiumlaan woning	
Omschrijving	woonhuizen	
Type bebouwing	Woonbebouwing	
Aantal mensen		--
Dag	33,6	
Nacht	67,2	
Fractie buitenshuis		--
Dag	0,07	
Nacht	0,01	
Oppervlak	6478,95	m <sup>2</sup>
Complexiteit bouwvlak	Ok	
Herkomst data	RBM	

**5.31 metaalflat**

Eigenschap	Waarde	Eenheid
Naam	metaalflat	
Omschrijving	galarijflat	
Type bebouwing	Woonbebouwing	
Aantal mensen		--
Dag	94,5	
Nacht	189	
Fractie buitenshuis		--
Dag	0,07	
Nacht	0,01	
Oppervlak	2220,92	m <sup>2</sup>
Complexiteit bouwvlak	Ok	
Herkomst data	RBM	

**5.32 zilverlaan woning**

Eigenschap	Waarde	Eenheid
Naam	zilverlaan woning	
Omschrijving	woonhuizen	
Type bebouwing	Woonbebouwing	
Aantal mensen		--
Dag	24	
Nacht	48	
Fractie buitenshuis		--
Dag	0,07	
Nacht	0,01	
Oppervlak	2378,68	m <sup>2</sup>
Complexiteit bouwvlak	Ok	
Herkomst data	RBM	

**5.33 metaallaan woning**

Eigenschap	Waarde	Eenheid
Naam	metaallaan woning	
Omschrijving	woonhuizen	
Type bebouwing	Woonbebouwing	
Aantal mensen		--
Dag	9,6	
Nacht	19,2	
Fractie buitenshuis		--
Dag	0,07	
Nacht	0,01	
Oppervlak	3214,97	m <sup>2</sup>
Complexiteit bouwvlak	Ok	
Herkomst data	RBM	

**5.34 2 - Woldring**

Eigenschap	Waarde	Eenheid
Naam	2 - Woldring	
Omschrijving	woonhuizen	
Type bebouwing	Woonbebouwing	
Aantal mensen		--
Dag	261	
Nacht	522	
Fractie buitenshuis		--
Dag	0,07	
Nacht	0,01	
Oppervlak	3984,62	m <sup>2</sup>
Complexiteit bouwvlak	Ok	
Herkomst data	RBM	

**5.35 9 - Brivec**

Eigenschap	Waarde	Eenheid
Naam	9 - Brivec	
Omschrijving	woonhuizen	
Type bebouwing	Woonbebouwing	
Aantal mensen		--
Dag	147,6	
Nacht	295,2	
Fractie buitenshuis		--
Dag	0,07	
Nacht	0,01	
Oppervlak	14825,9	m <sup>2</sup>
Complexiteit bouwvlak	Ok	
Herkomst data	RBM	

**5.36 1 - Crossroad - wonen**

Eigenschap	Waarde	Eenheid
Naam	1 - Crossroad - wonen	
Omschrijving	woonhuizen	
Type bebouwing	Woonbebouwing	
Aantal mensen		--
Dag	276,6	
Nacht	553,2	
Fractie buitenshuis		--
Dag	0,07	
Nacht	0,01	
Oppervlak	9980,37	m <sup>2</sup>
Complexiteit bouwvlak	Ok	
Herkomst data	RBM	

**5.37 12 - Dyksteete - wonen**

Eigenschap	Waarde	Eenheid
Naam	12 - Dyksteete - wonen	
Omschrijving	Woonhuizen	
Type bebouwing	Woonbebouwing	
Aantal mensen		--
Dag	183,6	
Nacht	367,2	
Fractie buitenshuis		--
Dag	0,07	
Nacht	0,01	
Oppervlak	7913,99	m <sup>2</sup>
Complexiteit bouwvlak	Ok	
Herkomst data	RBM	

**5.38 3 - Jaho - wonen**

Eigenschap	Waarde	Eenheid
Naam	3 - Jaho - wonen	
Omschrijving	woonhuizen	
Type bebouwing	Woonbebouwing	
Aantal mensen		--
Dag	132	
Nacht	264	
Fractie buitenshuis		--
Dag	0,07	
Nacht	0,01	
Oppervlak	5550,57	m <sup>2</sup>
Complexiteit bouwvlak	Ok	
Herkomst data	RBM	

**5.39 4 - Portland - wonen**

Eigenschap	Waarde	Eenheid
Naam	4 - Portland - wonen	
Omschrijving	woonhuizen	
Type bebouwing	Woonbebouwing	
Aantal mensen		--
Dag	386,4	
Nacht	772,8	
Fractie buitenshuis		--
Dag	0,07	
Nacht	0,01	
Oppervlak	9978,41	m <sup>2</sup>
Complexiteit bouwvlak	Ok	
Herkomst data	RBM	

**6 Bedrijven dagdienst****6.1 0014100010904469\_onderwijs**

Eigenschap	Waarde	Eenheid
Naam	0014100010904469_onderwijs	
Omschrijving	onderw	
Aantal mensen		1/ha
Dag	0	
Nacht	dag: 0, nacht: 0	
Fractie buitenshuis		--
Dag	0,07	
Nacht	dag: 0,07, nacht: 0	
Oppervlak	3086,48	m <sup>2</sup>
Aantal verblijfplaatsen	1	
Complexiteit bouwvlak	Ok	
Herkomst data	NBB	

**6.2 0014100010906840\_kantoor**

Eigenschap	Waarde	Eenheid
Naam	0014100010906840_kantoor	
Omschrijving	kantor	
Aantal mensen		1/ha
Dag	18,0400554302639	
Nacht	dag: 18,04, nacht: 0	
Fractie buitenshuis		--
Dag	0,07	
Nacht	dag: 0,07, nacht: 0	
Oppervlak	5155,19	m <sup>2</sup>

Aantal verblijfplaatsen	1
Complexiteit bouwvlak	Ok
Herkomst data	NBB

**6.3 0014100010908840\_onderwijs**

Eigenschap	Waarde	Eenheid
Naam	0014100010908840_onderwijs	
Omschrijving	onderw	
Aantal mensen		1/ha
Dag	0	
Nacht	dag: 0, nacht: 0	
Fractie buitenshuis		--
Dag	0,07	
Nacht	dag: 0,07, nacht: 0	
Oppervlak	10978,1	m <sup>2</sup>
Aantal verblijfplaatsen	1	
Complexiteit bouwvlak	Ok	
Herkomst data	NBB	

**6.4 0014100010909190\_onderwijs**

Eigenschap	Waarde	Eenheid
Naam	0014100010909190_onderwijs	
Omschrijving	onderw	
Aantal mensen		1/ha
Dag	0	
Nacht	dag: 0, nacht: 0	
Fractie buitenshuis		--
Dag	0,07	
Nacht	dag: 0,07, nacht: 0	
Oppervlak	16036,2	m <sup>2</sup>
Aantal verblijfplaatsen	1	
Complexiteit bouwvlak	Ok	
Herkomst data	NBB	

**6.5 0014100010909743\_onderwijs**

Eigenschap	Waarde	Eenheid
Naam	0014100010909743_onderwijs	
Omschrijving	onderw	
Aantal mensen		1/ha
Dag	5413,88041485558	
Nacht	dag: 5414, nacht: 0	
Fractie buitenshuis		--
Dag	0,07	
Nacht	dag: 0,07, nacht: 0	
Oppervlak	1684,37	m <sup>2</sup>

Aantal verblijfplaatsen	1
Complexiteit bouwvlak	Ok
Herkomst data	NBB

**6.6 0014100010917719\_onderwijs**

Eigenschap	Waarde	Eenheid
Naam	0014100010917719_onderwijs	
Omschrijving	onderw	
Aantal mensen		1/ha
Dag	0	
Nacht	dag: 0, nacht: 0	
Fractie buitenshuis		--
Dag	0,07	
Nacht	dag: 0,07, nacht: 0	
Oppervlak	3669,85	m <sup>2</sup>
Aantal verblijfplaatsen	1	
Complexiteit bouwvlak	Ok	
Herkomst data	NBB	

**6.7 0014100010918328\_onderwijs**

Eigenschap	Waarde	Eenheid
Naam	0014100010918328_onderwijs	
Omschrijving	onderw	
Aantal mensen		1/ha
Dag	0	
Nacht	dag: 0, nacht: 0	
Fractie buitenshuis		--
Dag	0,07	
Nacht	dag: 0,07, nacht: 0	
Oppervlak	7978,8	m <sup>2</sup>
Aantal verblijfplaatsen	1	
Complexiteit bouwvlak	Ok	
Herkomst data	NBB	

**6.8 0014100010922539\_onderwijs**

Eigenschap	Waarde	Eenheid
Naam	0014100010922539_onderwijs	
Omschrijving	onderw	
Aantal mensen		1/ha
Dag	0	
Nacht	dag: 0, nacht: 0	
Fractie buitenshuis		--
Dag	0,07	
Nacht	dag: 0,07, nacht: 0	
Oppervlak	5511,69	m <sup>2</sup>

Aantal verblijfplaatsen	1
Complexiteit bouwvlak	Ok
Herkomst data	NBB

**6.9 0014100010923477\_onderwijs**

Eigenschap	Waarde	Eenheid
Naam	0014100010923477_onderwijs	
Omschrijving	onderw	
Aantal mensen		1/ha
Dag	2094,21503593082	
Nacht	dag: 2094, nacht: 0	
Fractie buitenshuis		--
Dag	0,07	
Nacht	dag: 0,07, nacht: 0	
Oppervlak	4664,28	m <sup>2</sup>
Aantal verblijfplaatsen	1	
Complexiteit bouwvlak	Ok	
Herkomst data	NBB	

**6.10 0014100010923749\_onderwijs**

Eigenschap	Waarde	Eenheid
Naam	0014100010923749_onderwijs	
Omschrijving	onderw	
Aantal mensen		1/ha
Dag	0	
Nacht	dag: 0, nacht: 0	
Fractie buitenshuis		--
Dag	0,07	
Nacht	dag: 0,07, nacht: 0	
Oppervlak	9540,67	m <sup>2</sup>
Aantal verblijfplaatsen	1	
Complexiteit bouwvlak	Ok	
Herkomst data	NBB	

**6.11 0014100010923782\_kantoor**

Eigenschap	Waarde	Eenheid
Naam	0014100010923782_kantoor	
Omschrijving	kantor	
Aantal mensen		1/ha
Dag	126,415650453506	
Nacht	dag: 126,4, nacht: 0	
Fractie buitenshuis		--
Dag	0,07	
Nacht	dag: 0,07, nacht: 0	
Oppervlak	14831,4	m <sup>2</sup>

Aantal verblijfplaatsen	1
Complexiteit bouwvlak	Ok
Herkomst data	NBB

**6.12 0014100010923782\_onderwijs**

Eigenschap	Waarde	Eenheid
Naam	0014100010923782_onderwijs	
Omschrijving	onderw	
Aantal mensen		1/ha
Dag	0	
Nacht	dag: 0, nacht: 0	
Fractie buitenshuis		--
Dag	0,07	
Nacht	dag: 0,07, nacht: 0	
Oppervlak	14831,4	m <sup>2</sup>
Aantal verblijfplaatsen	1	
Complexiteit bouwvlak	Ok	
Herkomst data	NBB	

**6.13 0014100010925050\_kantoor**

Eigenschap	Waarde	Eenheid
Naam	0014100010925050_kantoor	
Omschrijving	kantor	
Aantal mensen		1/ha
Dag	669,44565366766	
Nacht	dag: 669,4, nacht: 0	
Fractie buitenshuis		--
Dag	0,07	
Nacht	dag: 0,07, nacht: 0	
Oppervlak	8215,26	m <sup>2</sup>
Aantal verblijfplaatsen	1	
Complexiteit bouwvlak	Ok	
Herkomst data	NBB	

**6.14 0014100010930904\_onderwijs**

Eigenschap	Waarde	Eenheid
Naam	0014100010930904_onderwijs	
Omschrijving	onderw	
Aantal mensen		1/ha
Dag	0	
Nacht	dag: 0, nacht: 0	
Fractie buitenshuis		--
Dag	0,07	
Nacht	dag: 0,07, nacht: 0	
Oppervlak	9530,41	m <sup>2</sup>



Aantal verblijfplaatsen	1
Complexiteit bouwvlak	Ok
Herkomst data	NBB

**6.15 0014100010931882\_onderwijs**

Eigenschap	Waarde	Eenheid
Naam	0014100010931882_onderwijs	
Omschrijving	onderw	
Aantal mensen		1/ha
Dag	0	
Nacht	dag: 0, nacht: 0	
Fractie buitenshuis		--
Dag	0,07	
Nacht	dag: 0,07, nacht: 0	
Oppervlak	4326,54	m <sup>2</sup>
Aantal verblijfplaatsen	1	
Complexiteit bouwvlak	Ok	
Herkomst data	NBB	

**6.16 0014100010932071\_onderwijs**

Eigenschap	Waarde	Eenheid
Naam	0014100010932071_onderwijs	
Omschrijving	onderw	
Aantal mensen		1/ha
Dag	3856,81621598165	
Nacht	dag: 3857, nacht: 0	
Fractie buitenshuis		--
Dag	0,07	
Nacht	dag: 0,07, nacht: 0	
Oppervlak	1880,31	m <sup>2</sup>
Aantal verblijfplaatsen	1	
Complexiteit bouwvlak	Ok	
Herkomst data	NBB	

**6.17 0014100010933686\_onderwijs**

Eigenschap	Waarde	Eenheid
Naam	0014100010933686_onderwijs	
Omschrijving	onderw	
Aantal mensen		1/ha
Dag	1582,6460311178	
Nacht	dag: 1583, nacht: 0	
Fractie buitenshuis		--
Dag	0,07	
Nacht	dag: 0,07, nacht: 0	
Oppervlak	4483,63	m <sup>2</sup>

Aantal verblijfplaatsen	1
Complexiteit bouwvlak	Ok
Herkomst data	NBB

**6.18 0014100010936755\_onderwijs**

Eigenschap	Waarde	Eenheid
Naam	0014100010936755_onderwijs	
Omschrijving	onderw	
Aantal mensen		1/ha
Dag	0	
Nacht	dag: 0, nacht: 0	
Fractie buitenshuis		--
Dag	0,07	
Nacht	dag: 0,07, nacht: 0	
Oppervlak	8429,57	m <sup>2</sup>
Aantal verblijfplaatsen	1	
Complexiteit bouwvlak	Ok	
Herkomst data	NBB	

**6.19 0014100010936859\_onderwijs**

Eigenschap	Waarde	Eenheid
Naam	0014100010936859_onderwijs	
Omschrijving	onderw	
Aantal mensen		1/ha
Dag	0	
Nacht	dag: 0, nacht: 0	
Fractie buitenshuis		--
Dag	0,07	
Nacht	dag: 0,07, nacht: 0	
Oppervlak	14660,8	m <sup>2</sup>
Aantal verblijfplaatsen	1	
Complexiteit bouwvlak	Ok	
Herkomst data	NBB	

**6.20 0014100010937428\_kantoor**

Eigenschap	Waarde	Eenheid
Naam	0014100010937428_kantoor	
Omschrijving	kantor	
Aantal mensen		1/ha
Dag	37,7491857268886	
Nacht	dag: 37,75, nacht: 0	
Fractie buitenshuis		--
Dag	0,07	
Nacht	dag: 0,07, nacht: 0	
Oppervlak	3532	m <sup>2</sup>

Aantal verblijfplaatsen	1
Complexiteit bouwvlak	Ok
Herkomst data	NBB

**6.21 0014100010940241\_onderwijs**

Eigenschap	Waarde	Eenheid
Naam	0014100010940241_onderwijs	
Omschrijving	onderw	
Aantal mensen		1/ha
Dag	0	
Nacht	dag: 0, nacht: 0	
Fractie buitenshuis		--
Dag	0,07	
Nacht	dag: 0,07, nacht: 0	
Oppervlak	7198,48	m <sup>2</sup>
Aantal verblijfplaatsen	1	
Complexiteit bouwvlak	Ok	
Herkomst data	NBB	

**6.22 0014100010945091\_onderwijs**

Eigenschap	Waarde	Eenheid
Naam	0014100010945091_onderwijs	
Omschrijving	onderw	
Aantal mensen		1/ha
Dag	0	
Nacht	dag: 0, nacht: 0	
Fractie buitenshuis		--
Dag	0,07	
Nacht	dag: 0,07, nacht: 0	
Oppervlak	6403,78	m <sup>2</sup>
Aantal verblijfplaatsen	1	
Complexiteit bouwvlak	Ok	
Herkomst data	NBB	

**6.23 0014100010946389\_onderwijs**

Eigenschap	Waarde	Eenheid
Naam	0014100010946389_onderwijs	
Omschrijving	onderw	
Aantal mensen		1/ha
Dag	0	
Nacht	dag: 0, nacht: 0	
Fractie buitenshuis		--
Dag	0,07	
Nacht	dag: 0,07, nacht: 0	
Oppervlak	19511,4	m <sup>2</sup>

Aantal verblijfplaatsen	1
Complexiteit bouwvlak	Ok
Herkomst data	NBB

**6.24 0014100010949857\_onderwijs**

Eigenschap	Waarde	Eenheid
Naam	0014100010949857_onderwijs	
Omschrijving	onderw	
Aantal mensen		1/ha
Dag	0	
Nacht	dag: 0, nacht: 0	
Fractie buitenshuis		--
Dag	0,07	
Nacht	dag: 0,07, nacht: 0	
Oppervlak	3518,78	m <sup>2</sup>
Aantal verblijfplaatsen	1	
Complexiteit bouwvlak	Ok	
Herkomst data	NBB	

**6.25 0014100010952168\_onderwijs**

Eigenschap	Waarde	Eenheid
Naam	0014100010952168_onderwijs	
Omschrijving	onderw	
Aantal mensen		1/ha
Dag	0	
Nacht	dag: 0, nacht: 0	
Fractie buitenshuis		--
Dag	0,07	
Nacht	dag: 0,07, nacht: 0	
Oppervlak	4772,31	m <sup>2</sup>
Aantal verblijfplaatsen	1	
Complexiteit bouwvlak	Ok	
Herkomst data	NBB	

**6.26 0014100010952895\_onderwijs**

Eigenschap	Waarde	Eenheid
Naam	0014100010952895_onderwijs	
Omschrijving	onderw	
Aantal mensen		1/ha
Dag	3868,13404947447	
Nacht	dag: 3868, nacht: 0	
Fractie buitenshuis		--
Dag	0,07	
Nacht	dag: 0,07, nacht: 0	
Oppervlak	2308,09	m <sup>2</sup>

Aantal verblijfplaatsen	1
Complexiteit bouwvlak	Ok
Herkomst data	NBB

**6.27 0014100010955931\_onderwijs**

Eigenschap	Waarde	Eenheid
Naam	0014100010955931_onderwijs	
Omschrijving	onderw	
Aantal mensen		1/ha
Dag	2378,3405358552	
Nacht	dag: 2378, nacht: 0	
Fractie buitenshuis		--
Dag	0,07	
Nacht	dag: 0,07, nacht: 0	
Oppervlak	3934,26	m <sup>2</sup>
Aantal verblijfplaatsen	1	
Complexiteit bouwvlak	Ok	
Herkomst data	NBB	

**6.28 0014100010956891\_onderwijs**

Eigenschap	Waarde	Eenheid
Naam	0014100010956891_onderwijs	
Omschrijving	onderw	
Aantal mensen		1/ha
Dag	2244,16793454869	
Nacht	dag: 2244, nacht: 0	
Fractie buitenshuis		--
Dag	0,07	
Nacht	dag: 0,07, nacht: 0	
Oppervlak	4290,23	m <sup>2</sup>
Aantal verblijfplaatsen	1	
Complexiteit bouwvlak	Ok	
Herkomst data	NBB	

**6.29 0014100010960215\_onderwijs**

Eigenschap	Waarde	Eenheid
Naam	0014100010960215_onderwijs	
Omschrijving	onderw	
Aantal mensen		1/ha
Dag	0	
Nacht	dag: 0, nacht: 0	
Fractie buitenshuis		--
Dag	0,07	
Nacht	dag: 0,07, nacht: 0	
Oppervlak	4064,88	m <sup>2</sup>

Aantal verblijfplaatsen	1
Complexiteit bouwvlak	Ok
Herkomst data	NBB

**6.30 0014100022188463\_onderwijs**

Eigenschap	Waarde	Eenheid
Naam	0014100022188463_onderwijs	
Omschrijving	onderw	
Aantal mensen		1/ha
Dag	0	
Nacht	dag: 0, nacht: 0	
Fractie buitenshuis		--
Dag	0,07	
Nacht	dag: 0,07, nacht: 0	
Oppervlak	5554,16	m <sup>2</sup>
Aantal verblijfplaatsen	1	
Complexiteit bouwvlak	Ok	
Herkomst data	NBB	

**6.31 0014100022188510\_onderwijs**

Eigenschap	Waarde	Eenheid
Naam	0014100022188510_onderwijs	
Omschrijving	onderw	
Aantal mensen		1/ha
Dag	0	
Nacht	dag: 0, nacht: 0	
Fractie buitenshuis		--
Dag	0,07	
Nacht	dag: 0,07, nacht: 0	
Oppervlak	10881,7	m <sup>2</sup>
Aantal verblijfplaatsen	1	
Complexiteit bouwvlak	Ok	
Herkomst data	NBB	

**6.32 0014100022189700\_kantoor**

Eigenschap	Waarde	Eenheid
Naam	0014100022189700_kantoor	
Omschrijving	kantor	
Aantal mensen		1/ha
Dag	225,487359230181	
Nacht	dag: 225,5, nacht: 0	
Fractie buitenshuis		--
Dag	0,07	
Nacht	dag: 0,07, nacht: 0	
Oppervlak	4252,26	m <sup>2</sup>

Aantal verblijfplaatsen	1
Complexiteit bouwvlak	Ok
Herkomst data	NBB

**6.33 0014100022189700\_onderwijs**

Eigenschap	Waarde	Eenheid
Naam	0014100022189700_onderwijs	
Omschrijving	onderw	
Aantal mensen		1/ha
Dag	1352,92885876665	
Nacht	dag: 1353, nacht: 0	
Fractie buitenshuis		--
Dag	0,07	
Nacht	dag: 0,07, nacht: 0	
Oppervlak	4252,26	m <sup>2</sup>
Aantal verblijfplaatsen	1	
Complexiteit bouwvlak	Ok	
Herkomst data	NBB	

**6.34 0014100022190248\_kantoor**

Eigenschap	Waarde	Eenheid
Naam	0014100022190248_kantoor	
Omschrijving	kantor	
Aantal mensen		1/ha
Dag	997,648046755545	
Nacht	dag: 997,6, nacht: 0	
Fractie buitenshuis		--
Dag	0,07	
Nacht	dag: 0,07, nacht: 0	
Oppervlak	1246,6	m <sup>2</sup>
Aantal verblijfplaatsen	1	
Complexiteit bouwvlak	Ok	
Herkomst data	NBB	

**6.35 0014100022191636\_kantoor**

Eigenschap	Waarde	Eenheid
Naam	0014100022191636_kantoor	
Omschrijving	kantor	
Aantal mensen		1/ha
Dag	1187,66927002235	
Nacht	dag: 1188, nacht: 0	
Fractie buitenshuis		--
Dag	0,07	
Nacht	dag: 0,07, nacht: 0	
Oppervlak	6234,62	m <sup>2</sup>

Aantal verblijfplaatsen	1
Complexiteit bouwvlak	Ok
Herkomst data	NBB

**6.36 0014100022192304\_onderwijs**

Eigenschap	Waarde	Eenheid
Naam	0014100022192304_onderwijs	
Omschrijving	onderw	
Aantal mensen		1/ha
Dag	0	
Nacht	dag: 0, nacht: 0	
Fractie buitenshuis		--
Dag	0,07	
Nacht	dag: 0,07, nacht: 0	
Oppervlak	17130,6	m <sup>2</sup>
Aantal verblijfplaatsen	1	
Complexiteit bouwvlak	Ok	
Herkomst data	NBB	

**6.37 bouwblok01852\_kliniek**

Eigenschap	Waarde	Eenheid
Naam	bouwblok01852_kliniek	
Omschrijving	kantor	
Aantal mensen		1/ha
Dag	2,11217020592233	
Nacht	dag: 2,112, nacht: 0	
Fractie buitenshuis		--
Dag	0,07	
Nacht	dag: 0,07, nacht: 0	
Oppervlak	21399,8	m <sup>2</sup>
Aantal verblijfplaatsen	1	
Complexiteit bouwvlak	Ok	
Herkomst data	NBB	

**6.38 bouwblok01852\_kantoor**

Eigenschap	Waarde	Eenheid
Naam	bouwblok01852_kantoor	
Omschrijving	kantor	
Aantal mensen		1/ha
Dag	93,225211522457	
Nacht	dag: 93,23, nacht: 0	
Fractie buitenshuis		--
Dag	0,07	
Nacht	dag: 0,07, nacht: 0	
Oppervlak	21399,8	m <sup>2</sup>



Aantal verblijfplaatsen	18
Complexiteit bouwvlak	Ok
Herkomst data	NBB

**6.39 bouwblok01852\_onderwijs**

Eigenschap	Waarde	Eenheid
Naam	bouwblok01852_onderwijs	
Omschrijving	onderw	
Aantal mensen		1/ha
Dag	72,9446391912558	
Nacht	dag: 72,94, nacht: 0	
Fractie buitenshuis		--
Dag	0,07	
Nacht	dag: 0,07, nacht: 0	
Oppervlak	21399,8	m <sup>2</sup>
Aantal verblijfplaatsen	1	
Complexiteit bouwvlak	Ok	
Herkomst data	NBB	

**6.40 bouwblok01950\_kantoor**

Eigenschap	Waarde	Eenheid
Naam	bouwblok01950_kantoor	
Omschrijving	kantor	
Aantal mensen		1/ha
Dag	153,535246109359	
Nacht	dag: 153,5, nacht: 0	
Fractie buitenshuis		--
Dag	0,07	
Nacht	dag: 0,07, nacht: 0	
Oppervlak	4433,51	m <sup>2</sup>
Aantal verblijfplaatsen	2	
Complexiteit bouwvlak	Ok	
Herkomst data	NBB	

**6.41 bouwblok01971\_kantoor**

Eigenschap	Waarde	Eenheid
Naam	bouwblok01971_kantoor	
Omschrijving	kantor	
Aantal mensen		1/ha
Dag	65,6194859257627	
Nacht	dag: 65,62, nacht: 0	
Fractie buitenshuis		--
Dag	0,07	
Nacht	dag: 0,07, nacht: 0	
Oppervlak	35558	m <sup>2</sup>

Aantal verblijfplaatsen	24
Complexiteit bouwvlak	Ok
Herkomst data	NBB

**6.42 bouwblok02001\_kantoor**

Eigenschap	Waarde	Eenheid
Naam	bouwblok02001_kantoor	
Omschrijving	kantor	
Aantal mensen		1/ha
Dag	1,8492364629865	
Nacht	dag: 1,849, nacht: 0	
Fractie buitenshuis		--
Dag	0,07	
Nacht	dag: 0,07, nacht: 0	
Oppervlak	14438,4	m <sup>2</sup>
Aantal verblijfplaatsen	1	
Complexiteit bouwvlak	Ok	
Herkomst data	NBB	

**6.43 bouwblok02015\_kantoor**

Eigenschap	Waarde	Eenheid
Naam	bouwblok02015_kantoor	
Omschrijving	kantor	
Aantal mensen		1/ha
Dag	5,78298222992584	
Nacht	dag: 5,783, nacht: 0	
Fractie buitenshuis		--
Dag	0,07	
Nacht	dag: 0,07, nacht: 0	
Oppervlak	14750,2	m <sup>2</sup>
Aantal verblijfplaatsen	1	
Complexiteit bouwvlak	Ok	
Herkomst data	NBB	

**6.44 bouwblok02017\_kantoor**

Eigenschap	Waarde	Eenheid
Naam	bouwblok02017_kantoor	
Omschrijving	kantor	
Aantal mensen		1/ha
Dag	15,9346342097823	
Nacht	dag: 15,93, nacht: 0	
Fractie buitenshuis		--
Dag	0,07	
Nacht	dag: 0,07, nacht: 0	
Oppervlak	15482	m <sup>2</sup>

Aantal verblijfplaatsen	5
Complexiteit bouwvlak	Ok
Herkomst data	NBB

**6.45 bouwblok02045\_kantoor**

Eigenschap	Waarde	Eenheid
Naam	bouwblok02045_kantoor	
Omschrijving	kantor	
Aantal mensen		1/ha
Dag	26,6504627750972	
Nacht	dag: 26,65, nacht: 0	
Fractie buitenshuis		--
Dag	0,07	
Nacht	dag: 0,07, nacht: 0	
Oppervlak	15797,1	m <sup>2</sup>
Aantal verblijfplaatsen	3	
Complexiteit bouwvlak	Ok	
Herkomst data	NBB	

**6.46 bouwblok02090\_kantoor**

Eigenschap	Waarde	Eenheid
Naam	bouwblok02090_kantoor	
Omschrijving	kantor	
Aantal mensen		1/ha
Dag	23,9490178095829	
Nacht	dag: 23,95, nacht: 0	
Fractie buitenshuis		--
Dag	0,07	
Nacht	dag: 0,07, nacht: 0	
Oppervlak	14246,9	m <sup>2</sup>
Aantal verblijfplaatsen	4	
Complexiteit bouwvlak	Ok	
Herkomst data	NBB	

**6.47 bouwblok02098\_kantoor**

Eigenschap	Waarde	Eenheid
Naam	bouwblok02098_kantoor	
Omschrijving	kantor	
Aantal mensen		1/ha
Dag	15,4887044102845	
Nacht	dag: 15,49, nacht: 0	
Fractie buitenshuis		--
Dag	0,07	
Nacht	dag: 0,07, nacht: 0	
Oppervlak	17903,4	m <sup>2</sup>

Aantal verblijfplaatsen	3
Complexiteit bouwvlak	Ok
Herkomst data	NBB

**6.48 bouwblok02286\_kantoor**

Eigenschap	Waarde	Eenheid
Naam	bouwblok02286_kantoor	
Omschrijving	kantor	
Aantal mensen		1/ha
Dag	1064,1930144783	
Nacht	dag: 1064, nacht: 0	
Fractie buitenshuis		--
Dag	0,07	
Nacht	dag: 0,07, nacht: 0	
Oppervlak	7988,49	m <sup>2</sup>
Aantal verblijfplaatsen	3	
Complexiteit bouwvlak	Ok	
Herkomst data	NBB	

**6.49 KDV Vinkhuizen**

Eigenschap	Waarde	Eenheid
Naam	KDV Vinkhuizen	
Omschrijving	KDV	
Aantal mensen		1/ha
Dag	1000,00133787735	
Nacht	dag: 1000, nacht: 0	
Fractie buitenshuis		--
Dag	0,05	
Nacht	dag: 0,05, nacht: 0	
Oppervlak	724,999	m <sup>2</sup>
Aantal verblijfplaatsen	1	
Complexiteit bouwvlak	Ok	
Herkomst data	RBM	

**6.50 Vuursteen gezondheid centrum**

Eigenschap	Waarde	Eenheid
Naam	Vuursteen gezondheid centrum	
Omschrijving	gezondheidscentrum	
Aantal mensen		1/ha
Dag	326,188942514488	
Nacht	dag: 326,2, nacht: 0	
Fractie buitenshuis		--
Dag	0,05	
Nacht	dag: 0,05, nacht: 0	
Oppervlak	1318,25	m <sup>2</sup>

Aantal verblijfplaatsen	1
Complexiteit bouwvlak	Ok
Herkomst data	RBM

**6.51 Liefland school**

Eigenschap	Waarde	Eenheid
Naam	Liefland school	
Omschrijving	onderwijs	
Aantal mensen		1/ha
Dag	948,248359406189	
Nacht	dag: 948,2, nacht: 0	
Fractie buitenshuis		--
Dag	0,05	
Nacht	dag: 0,05, nacht: 0	
Oppervlak	627,473	m <sup>2</sup>
Aantal verblijfplaatsen	1	
Complexiteit bouwvlak	Ok	
Herkomst data	RBM	

**6.52 metaallaan verzamelbedrijf**

Eigenschap	Waarde	Eenheid
Naam	metaallaan verzamelbedrijf	
Omschrijving	verzamelbedrijf	
Aantal mensen		1/ha
Dag	888,694479682836	
Nacht	dag: 888,7, nacht: 0	
Fractie buitenshuis		--
Dag	0,05	
Nacht	dag: 0,05, nacht: 0	
Oppervlak	879,942	m <sup>2</sup>
Aantal verblijfplaatsen	1	
Complexiteit bouwvlak	Ok	
Herkomst data	RBM	

**6.53 Werkpro kantoor**

Eigenschap	Waarde	Eenheid
Naam	Werkpro kantoor	
Omschrijving	kantoor	
Aantal mensen		1/ha
Dag	307,09376977854	
Nacht	dag: 307,1, nacht: 0	
Fractie buitenshuis		--
Dag	0,05	
Nacht	dag: 0,05, nacht: 0	
Oppervlak	1481,63	m <sup>2</sup>

Aantal verblijfplaatsen	1
Complexiteit bouwvlak	Ok
Herkomst data	RBM

**6.54 5 - Bouwselect**

Eigenschap	Waarde	Eenheid
Naam	5 - Bouwselect	
Omschrijving	bedrijfcategorie 2	
Aantal mensen		1/ha
Dag	55,9975858878546	
Nacht	dag: 56, nacht: 0	
Fractie buitenshuis		--
Dag	0,05	
Nacht	dag: 0,05, nacht: 0	
Oppervlak	7143,17	m <sup>2</sup>
Aantal verblijfplaatsen	1	
Complexiteit bouwvlak	Ok	
Herkomst data	RBM	

**6.55 6 - kavel 6**

Eigenschap	Waarde	Eenheid
Naam	6 - kavel 6	
Omschrijving	bedrijfcategorie 2	
Aantal mensen		1/ha
Dag	150,927694154145	
Nacht	dag: 150,9, nacht: 0	
Fractie buitenshuis		--
Dag	0,05	
Nacht	dag: 0,05, nacht: 0	
Oppervlak	2650,28	m <sup>2</sup>
Aantal verblijfplaatsen	1	
Complexiteit bouwvlak	Ok	
Herkomst data	RBM	

**6.56 7 - Baxbier**

Eigenschap	Waarde	Eenheid
Naam	7 - Baxbier	
Omschrijving	bedrijfcategorie 2	
Aantal mensen		1/ha
Dag	53,0466685148797	
Nacht	dag: 53,05, nacht: 0	
Fractie buitenshuis		--
Dag	0,05	
Nacht	dag: 0,05, nacht: 0	
Oppervlak	7540,53	m <sup>2</sup>

Aantal verblijfplaatsen	1
Complexiteit bouwvlak	Ok
Herkomst data	RBM

**6.57 8 - Brivec Zuid**

Eigenschap	Waarde	Eenheid
Naam	8 - Brivec Zuid	
Omschrijving	bedrijfscaat 2	
Aantal mensen		1/ha
Dag	297,760792171428	
Nacht	dag: 297,8, nacht: 0	
Fractie buitenshuis		--
Dag	0,05	
Nacht	dag: 0,05, nacht: 0	
Oppervlak	1343,36	m <sup>2</sup>
Aantal verblijfplaatsen	1	
Complexiteit bouwvlak	Ok	
Herkomst data	RBM	

**6.58 10 - Ommelanden**

Eigenschap	Waarde	Eenheid
Naam	10 - Ommelanden	
Omschrijving	bedrijfscaat 2	
Aantal mensen		1/ha
Dag	78,8264727440877	
Nacht	dag: 78,83, nacht: 0	
Fractie buitenshuis		--
Dag	0,05	
Nacht	dag: 0,05, nacht: 0	
Oppervlak	5074,44	m <sup>2</sup>
Aantal verblijfplaatsen	1	
Complexiteit bouwvlak	Ok	
Herkomst data	RBM	

**6.59 13 - van Keulen**

Eigenschap	Waarde	Eenheid
Naam	13 - van Keulen	
Omschrijving	bedrijfscaat 2	
Aantal mensen		1/ha
Dag	47,0922258621712	
Nacht	dag: 47,09, nacht: 0	
Fractie buitenshuis		--
Dag	0,05	
Nacht	dag: 0,05, nacht: 0	
Oppervlak	8493,97	m <sup>2</sup>

Aantal verblijfplaatsen	1
Complexiteit bouwvlak	Ok
Herkomst data	RBM

## 7 Bedrijven continue

### 7.1 0014100010904448\_winkel

Eigenschap	Waarde	Eenheid
Naam	0014100010904448_winkel	
Omschrijving	winkel	
Aantal mensen		1/ha
Dag	3997,6878359322	
Nacht	0	
Fractie buitenshuis		--
Dag	0,07	
Nacht	0,01	
Oppervlak	2484,85	m <sup>2</sup>
Aantal verblijfplaatsen	1	
Complexiteit bouwvlak	Ok	
Herkomst data	NBB	

### 7.2 0014100010917719\_winkel

Eigenschap	Waarde	Eenheid
Naam	0014100010917719_winkel	
Omschrijving	winkel	
Aantal mensen		1/ha
Dag	58,3103599194106	
Nacht	0	
Fractie buitenshuis		--
Dag	0,07	
Nacht	0,01	
Oppervlak	3669,85	m <sup>2</sup>
Aantal verblijfplaatsen	1	
Complexiteit bouwvlak	Ok	
Herkomst data	NBB	

### 7.3 0014100010917900\_winkel

Eigenschap	Waarde	Eenheid
Naam	0014100010917900_winkel	
Omschrijving	winkel	
Aantal mensen		1/ha
Dag	1327,56774536983	
Nacht	0	
Fractie buitenshuis		--
Dag	0,07	



Nacht	0,01	
Oppervlak	8233,86	m <sup>2</sup>
Aantal verblijfplaatsen	1	
Complexiteit bouwvlak	Ok	
Herkomst data	NBB	

**7.4 0014100010939604\_winkel**

Eigenschap	Waarde	Eenheid
Naam	0014100010939604_winkel	
Omschrijving	winkel	
Aantal mensen		1/ha
Dag	1114,23568864532	
Nacht	0	
Fractie buitenshuis		--
Dag	0,07	
Nacht	0,01	
Oppervlak	11165,5	m <sup>2</sup>
Aantal verblijfplaatsen	1	
Complexiteit bouwvlak	Ok	
Herkomst data	NBB	

**7.5 0014100010940705\_winkel**

Eigenschap	Waarde	Eenheid
Naam	0014100010940705_winkel	
Omschrijving	winkel	
Aantal mensen		1/ha
Dag	1621,24358901962	
Nacht	0	
Fractie buitenshuis		--
Dag	0,07	
Nacht	0,01	
Oppervlak	5155,3	m <sup>2</sup>
Aantal verblijfplaatsen	1	
Complexiteit bouwvlak	Ok	
Herkomst data	NBB	

**7.6 0014100010946781\_winkel**

Eigenschap	Waarde	Eenheid
Naam	0014100010946781_winkel	
Omschrijving	winkel	
Aantal mensen		1/ha
Dag	2257,08595782113	
Nacht	0	
Fractie buitenshuis		--
Dag	0,07	

Nacht	0,01	
Oppervlak	13287	m <sup>2</sup>
Aantal verblijfplaatsen	1	
Complexiteit bouwvlak	Ok	
Herkomst data	NBB	

**7.7 0014100010954004\_bijeen**

Eigenschap	Waarde	Eenheid
Naam	0014100010954004_bijeen	
Omschrijving	hrdag	
Aantal mensen		1/ha
Dag	53,6509398331156	
Nacht	53,6509398331156	
Fractie buitenshuis		--
Dag	0,07	
Nacht	0,01	
Oppervlak	7455,6	m <sup>2</sup>
Aantal verblijfplaatsen	1	
Complexiteit bouwvlak	Ok	
Herkomst data	NBB	

**7.8 0014100010954004\_winkel**

Eigenschap	Waarde	Eenheid
Naam	0014100010954004_winkel	
Omschrijving	winkel	
Aantal mensen		1/ha
Dag	1155,50845792922	
Nacht	0	
Fractie buitenshuis		--
Dag	0,07	
Nacht	0,01	
Oppervlak	7455,6	m <sup>2</sup>
Aantal verblijfplaatsen	1	
Complexiteit bouwvlak	Ok	
Herkomst data	NBB	

**7.9 0014100022188313\_winkel**

Eigenschap	Waarde	Eenheid
Naam	0014100022188313_winkel	
Omschrijving	winkel	
Aantal mensen		1/ha
Dag	2247,47711349462	
Nacht	0	
Fractie buitenshuis		--
Dag	0,07	

Nacht	0,01	
Oppervlak	2501,77	m <sup>2</sup>
Aantal verblijfplaatsen	1	
Complexiteit bouwvlak	Ok	
Herkomst data	NBB	

**7.10 0014100022192356\_logies**

Eigenschap	Waarde	Eenheid
Naam	0014100022192356_logies	
Omschrijving	hotel	
Aantal mensen		1/ha
Dag	0	
Nacht	1134,09437813272	
Fractie buitenshuis		--
Dag	0,07	
Nacht	0,01	
Oppervlak	1226,71	m <sup>2</sup>
Aantal verblijfplaatsen	1	
Complexiteit bouwvlak	Ok	
Herkomst data	NBB	

**7.11 bouwblok00945\_winkel**

Eigenschap	Waarde	Eenheid
Naam	bouwblok00945_winkel	
Omschrijving	winkel	
Aantal mensen		1/ha
Dag	1186,13869127415	
Nacht	0	
Fractie buitenshuis		--
Dag	0,07	
Nacht	0,01	
Oppervlak	7693,03	m <sup>2</sup>
Aantal verblijfplaatsen	5	
Complexiteit bouwvlak	Ok	
Herkomst data	NBB	

**7.12 bouwblok01852\_industrie**

Eigenschap	Waarde	Eenheid
Naam	bouwblok01852_industrie	
Omschrijving	plgzwr	
Aantal mensen		1/ha
Dag	3,36031326344856	
Nacht	2,08506713690829	
Fractie buitenshuis		--
Dag	0,07	

Nacht	0,01	
Oppervlak	21399,8	m <sup>2</sup>
Aantal verblijfplaatsen	4	
Complexiteit bouwvlak	Ok	
Herkomst data	NBB	

**7.13 bouwblok01852\_logies**

Eigenschap	Waarde	Eenheid
Naam	bouwblok01852_logies	
Omschrijving	hotel	
Aantal mensen		1/ha
Dag	0	
Nacht	66,9165428070969	
Fractie buitenshuis		--
Dag	0,07	
Nacht	0,01	
Oppervlak	21399,8	m <sup>2</sup>
Aantal verblijfplaatsen	2	
Complexiteit bouwvlak	Ok	
Herkomst data	NBB	

**7.14 bouwblok01852\_sport**

Eigenschap	Waarde	Eenheid
Naam	bouwblok01852_sport	
Omschrijving	hrdag	
Aantal mensen		1/ha
Dag	3,1682553088835	
Nacht	3,1682553088835	
Fractie buitenshuis		--
Dag	0,07	
Nacht	0,01	
Oppervlak	21399,8	m <sup>2</sup>
Aantal verblijfplaatsen	1	
Complexiteit bouwvlak	Ok	
Herkomst data	NBB	

**7.15 bouwblok01852\_winkel**

Eigenschap	Waarde	Eenheid
Naam	bouwblok01852_winkel	
Omschrijving	winkel	
Aantal mensen		1/ha
Dag	203,132829317354	
Nacht	0	
Fractie buitenshuis		--
Dag	0,07	

Nacht	0,01	
Oppervlak	21399,8	m <sup>2</sup>
Aantal verblijfplaatsen	14	
Complexiteit bouwvlak	Ok	
Herkomst data	NBB	

**7.16 bouwblok01950\_bijeen**

Eigenschap	Waarde	Eenheid
Naam	bouwblok01950_bijeen	
Omschrijving	hrdag	
Aantal mensen		1/ha
Dag	235,479354984826	
Nacht	235,479354984826	
Fractie buitenshuis		--
Dag	0,07	
Nacht	0,01	
Oppervlak	4433,51	m <sup>2</sup>
Aantal verblijfplaatsen	1	
Complexiteit bouwvlak	Ok	
Herkomst data	NBB	

**7.17 bouwblok01950\_winkel**

Eigenschap	Waarde	Eenheid
Naam	bouwblok01950_winkel	
Omschrijving	winkel	
Aantal mensen		1/ha
Dag	1498,13589636898	
Nacht	0	
Fractie buitenshuis		--
Dag	0,07	
Nacht	0,01	
Oppervlak	4433,51	m <sup>2</sup>
Aantal verblijfplaatsen	10	
Complexiteit bouwvlak	Ok	
Herkomst data	NBB	

**7.18 bouwblok01954\_logies**

Eigenschap	Waarde	Eenheid
Naam	bouwblok01954_logies	
Omschrijving	hotel	
Aantal mensen		1/ha
Dag	0	
Nacht	23,662069528666	
Fractie buitenshuis		--
Dag	0,07	

Nacht	0,01	
Oppervlak	10650	m <sup>2</sup>
Aantal verblijfplaatsen	2	
Complexiteit bouwvlak	Ok	
Herkomst data	NBB	

**7.19 bouwblok01954\_winkel**

Eigenschap	Waarde	Eenheid
Naam	bouwblok01954_winkel	
Omschrijving	winkel	
Aantal mensen		1/ha
Dag	73,7092245238205	
Nacht	0	
Fractie buitenshuis		--
Dag	0,07	
Nacht	0,01	
Oppervlak	10650	m <sup>2</sup>
Aantal verblijfplaatsen	7	
Complexiteit bouwvlak	Ok	
Herkomst data	NBB	

**7.20 bouwblok01971\_industrie**

Eigenschap	Waarde	Eenheid
Naam	bouwblok01971_industrie	
Omschrijving	plgzwr	
Aantal mensen		1/ha
Dag	3,34832897369447	
Nacht	2,07773009051358	
Fractie buitenshuis		--
Dag	0,07	
Nacht	0,01	
Oppervlak	35558	m <sup>2</sup>
Aantal verblijfplaatsen	8	
Complexiteit bouwvlak	Ok	
Herkomst data	NBB	

**7.21 bouwblok01971\_logies**

Eigenschap	Waarde	Eenheid
Naam	bouwblok01971_logies	
Omschrijving	prkcmp	
Aantal mensen		1/ha
Dag	4,25220343375276	
Nacht	4,25220343375276	
Fractie buitenshuis		--
Dag	0,07	

Nacht	0,01	
Oppervlak	35558	m <sup>2</sup>
Aantal verblijfplaatsen	3	
Complexiteit bouwvlak	Ok	
Herkomst data	NBB	

**7.22 bouwblok01971\_winkel**

Eigenschap	Waarde	Eenheid
Naam	bouwblok01971_winkel	
Omschrijving	winkel	
Aantal mensen		1/ha
Dag	152,013460452803	
Nacht	0	
Fractie buitenshuis		--
Dag	0,07	
Nacht	0,01	
Oppervlak	35558	m <sup>2</sup>
Aantal verblijfplaatsen	25	
Complexiteit bouwvlak	Ok	
Herkomst data	NBB	

**7.23 bouwblok02001\_logies**

Eigenschap	Waarde	Eenheid
Naam	bouwblok02001_logies	
Omschrijving	prkcmp	
Aantal mensen		1/ha
Dag	12,7160979252555	
Nacht	12,7160979252555	
Fractie buitenshuis		--
Dag	0,07	
Nacht	0,01	
Oppervlak	14438,4	m <sup>2</sup>
Aantal verblijfplaatsen	2	
Complexiteit bouwvlak	Ok	
Herkomst data	NBB	

**7.24 bouwblok02001\_winkel**

Eigenschap	Waarde	Eenheid
Naam	bouwblok02001_winkel	
Omschrijving	winkel	
Aantal mensen		1/ha
Dag	1579,44879278907	
Nacht	0	
Fractie buitenshuis		--
Dag	0,07	

Nacht	0,01	
Oppervlak	14438,4	m <sup>2</sup>
Aantal verblijfplaatsen	32	
Complexiteit bouwvlak	Ok	
Herkomst data	NBB	

**7.25 bouwblok02015\_industrie**

Eigenschap	Waarde	Eenheid
Naam	bouwblok02015_industrie	
Omschrijving	plgzwr	
Aantal mensen		1/ha
Dag	3,08199732910233	
Nacht	1,91251968002589	
Fractie buitenshuis		--
Dag	0,07	
Nacht	0,01	
Oppervlak	14750,2	m <sup>2</sup>
Aantal verblijfplaatsen	2	
Complexiteit bouwvlak	Ok	
Herkomst data	NBB	

**7.26 bouwblok02015\_logies**

Eigenschap	Waarde	Eenheid
Naam	bouwblok02015_logies	
Omschrijving	hotel	
Aantal mensen		1/ha
Dag	0	
Nacht	60,2297938225805	
Fractie buitenshuis		--
Dag	0,07	
Nacht	0,01	
Oppervlak	14750,2	m <sup>2</sup>
Aantal verblijfplaatsen	5	
Complexiteit bouwvlak	Ok	
Herkomst data	NBB	

**7.27 bouwblok02015\_winkel**

Eigenschap	Waarde	Eenheid
Naam	bouwblok02015_winkel	
Omschrijving	winkel	
Aantal mensen		1/ha
Dag	500,807617027693	
Nacht	0	
Fractie buitenshuis		--
Dag	0,07	



Nacht	0,01	
Oppervlak	14750,2	m <sup>2</sup>
Aantal verblijfplaatsen	26	
Complexiteit bouwvlak	Ok	
Herkomst data	NBB	

**7.28 bouwblok02017\_industrie**

Eigenschap	Waarde	Eenheid
Naam	bouwblok02017_industrie	
Omschrijving	plgzwr	
Aantal mensen		1/ha
Dag	4,76876385775528	
Nacht	2,95892011816023	
Fractie buitenshuis		--
Dag	0,07	
Nacht	0,01	
Oppervlak	15482	m <sup>2</sup>
Aantal verblijfplaatsen	4	
Complexiteit bouwvlak	Ok	
Herkomst data	NBB	

**7.29 bouwblok02017\_logies**

Eigenschap	Waarde	Eenheid
Naam	bouwblok02017_logies	
Omschrijving	hotel	
Aantal mensen		1/ha
Dag	0	
Nacht	83,5938532399687	
Fractie buitenshuis		--
Dag	0,07	
Nacht	0,01	
Oppervlak	15482	m <sup>2</sup>
Aantal verblijfplaatsen	7	
Complexiteit bouwvlak	Ok	
Herkomst data	NBB	

**7.30 bouwblok02017\_winkel**

Eigenschap	Waarde	Eenheid
Naam	bouwblok02017_winkel	
Omschrijving	winkel	
Aantal mensen		1/ha
Dag	408,797324336086	
Nacht	0	
Fractie buitenshuis		--
Dag	0,07	

Nacht	0,01	
Oppervlak	15482	m <sup>2</sup>
Aantal verblijfplaatsen	35	
Complexiteit bouwvlak	Ok	
Herkomst data	NBB	

**7.31 bouwblok02026\_winkel**

Eigenschap	Waarde	Eenheid
Naam	bouwblok02026_winkel	
Omschrijving	winkel	
Aantal mensen		1/ha
Dag	1101,73286092051	
Nacht	0	
Fractie buitenshuis		--
Dag	0,07	
Nacht	0,01	
Oppervlak	8899,16	m <sup>2</sup>
Aantal verblijfplaatsen	30	
Complexiteit bouwvlak	Ok	
Herkomst data	NBB	

**7.32 bouwblok02042\_winkel**

Eigenschap	Waarde	Eenheid
Naam	bouwblok02042_winkel	
Omschrijving	winkel	
Aantal mensen		1/ha
Dag	832,153139335528	
Nacht	0	
Fractie buitenshuis		--
Dag	0,07	
Nacht	0,01	
Oppervlak	8481,61	m <sup>2</sup>
Aantal verblijfplaatsen	20	
Complexiteit bouwvlak	Ok	
Herkomst data	NBB	

**7.33 bouwblok02045\_bijeen**

Eigenschap	Waarde	Eenheid
Naam	bouwblok02045_bijeen	
Omschrijving	hrdag	
Aantal mensen		1/ha
Dag	43,4256946881631	
Nacht	43,4256946881631	
Fractie buitenshuis		--
Dag	0,07	

Nacht	0,01	
Oppervlak	15797,1	m <sup>2</sup>
Aantal verblijfplaatsen	2	
Complexiteit bouwvlak	Ok	
Herkomst data	NBB	

**7.34 bouwblok02045\_industrie**

Eigenschap	Waarde	Eenheid
Naam	bouwblok02045_industrie	
Omschrijving	plgzwr	
Aantal mensen		1/ha
Dag	3,57723907700889	
Nacht	2,22002786109895	
Fractie buitenshuis		--
Dag	0,07	
Nacht	0,01	
Oppervlak	15797,1	m <sup>2</sup>
Aantal verblijfplaatsen	2	
Complexiteit bouwvlak	Ok	
Herkomst data	NBB	

**7.35 bouwblok02045\_winkel**

Eigenschap	Waarde	Eenheid
Naam	bouwblok02045_winkel	
Omschrijving	winkel	
Aantal mensen		1/ha
Dag	1228,63697614153	
Nacht	0	
Fractie buitenshuis		--
Dag	0,07	
Nacht	0,01	
Oppervlak	15797,1	m <sup>2</sup>
Aantal verblijfplaatsen	45	
Complexiteit bouwvlak	Ok	
Herkomst data	NBB	

**7.36 bouwblok02078\_logies**

Eigenschap	Waarde	Eenheid
Naam	bouwblok02078_logies	
Omschrijving	prkcmp	
Aantal mensen		1/ha
Dag	3,51943775347002	
Nacht	3,51943775347002	
Fractie buitenshuis		--
Dag	0,07	

Nacht	0,01	
Oppervlak	8524,09	m <sup>2</sup>
Aantal verblijfplaatsen	1	
Complexiteit bouwvlak	Ok	
Herkomst data	NBB	

**7.37 bouwblok02078\_winkel**

Eigenschap	Waarde	Eenheid
Naam	bouwblok02078_winkel	
Omschrijving	winkel	
Aantal mensen		1/ha
Dag	1270,75165818624	
Nacht	0	
Fractie buitenshuis		--
Dag	0,07	
Nacht	0,01	
Oppervlak	8524,09	m <sup>2</sup>
Aantal verblijfplaatsen	22	
Complexiteit bouwvlak	Ok	
Herkomst data	NBB	

**7.38 bouwblok02090\_industrie**

Eigenschap	Waarde	Eenheid
Naam	bouwblok02090_industrie	
Omschrijving	plgzwr	
Aantal mensen		1/ha
Dag	3,09540353283296	
Nacht	1,92111552593283	
Fractie buitenshuis		--
Dag	0,07	
Nacht	0,01	
Oppervlak	14246,9	m <sup>2</sup>
Aantal verblijfplaatsen	5	
Complexiteit bouwvlak	Ok	
Herkomst data	NBB	

**7.39 bouwblok02090\_logies**

Eigenschap	Waarde	Eenheid
Naam	bouwblok02090_logies	
Omschrijving	hotel	
Aantal mensen		1/ha
Dag	0	
Nacht	88,8050918308448	
Fractie buitenshuis		--
Dag	0,07	

Nacht	0,01	
Oppervlak	14246,9	m <sup>2</sup>
Aantal verblijfplaatsen	5	
Complexiteit bouwvlak	Ok	
Herkomst data	NBB	

**7.40 bouwblok02090\_winkel**

Eigenschap	Waarde	Eenheid
Naam	bouwblok02090_winkel	
Omschrijving	winkel	
Aantal mensen		1/ha
Dag	238,998844201728	
Nacht	0	
Fractie buitenshuis		--
Dag	0,07	
Nacht	0,01	
Oppervlak	14246,9	m <sup>2</sup>
Aantal verblijfplaatsen	23	
Complexiteit bouwvlak	Ok	
Herkomst data	NBB	

**7.41 bouwblok02098\_industrie**

Eigenschap	Waarde	Eenheid
Naam	bouwblok02098_industrie	
Omschrijving	plgzwr	
Aantal mensen		1/ha
Dag	6,11449142370661	
Nacht	3,79425780955869	
Fractie buitenshuis		--
Dag	0,07	
Nacht	0,01	
Oppervlak	17903,4	m <sup>2</sup>
Aantal verblijfplaatsen	9	
Complexiteit bouwvlak	Ok	
Herkomst data	NBB	

**7.42 bouwblok02098\_logies**

Eigenschap	Waarde	Eenheid
Naam	bouwblok02098_logies	
Omschrijving	hotel	
Aantal mensen		1/ha
Dag	0	
Nacht	29,8044452698442	
Fractie buitenshuis		--
Dag	0,07	

Nacht	0,01	
Oppervlak	17903,4	m <sup>2</sup>
Aantal verblijfplaatsen	2	
Complexiteit bouwvlak	Ok	
Herkomst data	NBB	

**7.43 bouwblok02098\_winkel**

Eigenschap	Waarde	Eenheid
Naam	bouwblok02098_winkel	
Omschrijving	winkel	
Aantal mensen		1/ha
Dag	249,450248454131	
Nacht	0	
Fractie buitenshuis		--
Dag	0,07	
Nacht	0,01	
Oppervlak	17903,4	m <sup>2</sup>
Aantal verblijfplaatsen	32	
Complexiteit bouwvlak	Ok	
Herkomst data	NBB	

**7.44 bouwblok02118\_bijeen**

Eigenschap	Waarde	Eenheid
Naam	bouwblok02118_bijeen	
Omschrijving	hrdag	
Aantal mensen		1/ha
Dag	186,136710159203	
Nacht	186,136710159203	
Fractie buitenshuis		--
Dag	0,07	
Nacht	0,01	
Oppervlak	4824,41	m <sup>2</sup>
Aantal verblijfplaatsen	5	
Complexiteit bouwvlak	Ok	
Herkomst data	NBB	

**7.45 bouwblok02118\_logies**

Eigenschap	Waarde	Eenheid
Naam	bouwblok02118_logies	
Omschrijving	prkcmp	
Aantal mensen		1/ha
Dag	38,6368405052065	
Nacht	38,6368405052065	
Fractie buitenshuis		--
Dag	0,07	

Nacht	0,01	
Oppervlak	4824,41	m <sup>2</sup>
Aantal verblijfplaatsen	2	
Complexiteit bouwvlak	Ok	
Herkomst data	NBB	

**7.46 bouwblok02118\_winkel**

Eigenschap	Waarde	Eenheid
Naam	bouwblok02118_winkel	
Omschrijving	winkel	
Aantal mensen		1/ha
Dag	1375,23522371188	
Nacht	0	
Fractie buitenshuis		--
Dag	0,07	
Nacht	0,01	
Oppervlak	4824,41	m <sup>2</sup>
Aantal verblijfplaatsen	6	
Complexiteit bouwvlak	Ok	
Herkomst data	NBB	

**7.47 bouwblok02268\_winkel**

Eigenschap	Waarde	Eenheid
Naam	bouwblok02268_winkel	
Omschrijving	winkel	
Aantal mensen		1/ha
Dag	1031,81771403573	
Nacht	0	
Fractie buitenshuis		--
Dag	0,07	
Nacht	0,01	
Oppervlak	8338,68	m <sup>2</sup>
Aantal verblijfplaatsen	2	
Complexiteit bouwvlak	Ok	
Herkomst data	NBB	

**7.48 bouwblok02286\_logies**

Eigenschap	Waarde	Eenheid
Naam	bouwblok02286_logies	
Omschrijving	prkcmp	
Aantal mensen		1/ha
Dag	26,0374468624195	
Nacht	26,0374468624195	
Fractie buitenshuis		--
Dag	0,07	

Nacht	0,01	
Oppervlak	7988,49	m <sup>2</sup>
Aantal verblijfplaatsen	1	
Complexiteit bouwvlak	Ok	
Herkomst data	NBB	

**7.49 bouwblok02001\_bijeen**

Eigenschap	Waarde	Eenheid
Naam	bouwblok02001_bijeen	
Omschrijving	beurze	
Aantal mensen		1/ha
Dag	110,968039737714	
Nacht	90,60496810915	
Fractie buitenshuis		--
Dag	0,25	
Nacht	0,1	
Oppervlak	14438,4	m <sup>2</sup>
Aantal verblijfplaatsen	3	
Complexiteit bouwvlak	Ok	
Herkomst data	NBB	

**7.50 0014100010925050\_sport**

Eigenschap	Waarde	Eenheid
Naam	0014100010925050_sport	
Omschrijving	sporta	
Aantal mensen		1/ha
Dag	236,110608250258	
Nacht	192,783920291441	
Fractie buitenshuis		--
Dag	0,25	
Nacht	0,1	
Oppervlak	8215,26	m <sup>2</sup>
Aantal verblijfplaatsen	1	
Complexiteit bouwvlak	Ok	
Herkomst data	NBB	

**7.51 bouwblok02042\_bijeen**

Eigenschap	Waarde	Eenheid
Naam	bouwblok02042_bijeen	
Omschrijving	beurze	
Aantal mensen		1/ha
Dag	219,553784567362	
Nacht	179,26545228593	
Fractie buitenshuis		--
Dag	0,25	



Nacht	0,1	
Oppervlak	8481,61	m <sup>2</sup>
Aantal verblijfplaatsen	4	
Complexiteit bouwvlak	Ok	
Herkomst data	NBB	

**7.52 bouwblok01852\_bijeen**

Eigenschap	Waarde	Eenheid
Naam	bouwblok01852_bijeen	
Omschrijving	beurze	
Aantal mensen		1/ha
Dag	101,741650018681	
Nacht	83,0718411166427	
Fractie buitenshuis		--
Dag	0,25	
Nacht	0,1	
Oppervlak	21399,8	m <sup>2</sup>
Aantal verblijfplaatsen	4	
Complexiteit bouwvlak	Ok	
Herkomst data	NBB	

**7.53 bouwblok02078\_bijeen**

Eigenschap	Waarde	Eenheid
Naam	bouwblok02078_bijeen	
Omschrijving	beurze	
Aantal mensen		1/ha
Dag	246,746607749865	
Nacht	201,467867905556	
Fractie buitenshuis		--
Dag	0,25	
Nacht	0,1	
Oppervlak	8524,09	m <sup>2</sup>
Aantal verblijfplaatsen	4	
Complexiteit bouwvlak	Ok	
Herkomst data	NBB	

**7.54 bouwblok01971\_bijeen**

Eigenschap	Waarde	Eenheid
Naam	bouwblok01971_bijeen	
Omschrijving	beurze	
Aantal mensen		1/ha
Dag	70,3081589183239	
Nacht	57,4064337379772	
Fractie buitenshuis		--
Dag	0,25	

Nacht	0,1	
Oppervlak	35558	m <sup>2</sup>
Aantal verblijfplaatsen	13	
Complexiteit bouwvlak	Ok	
Herkomst data	NBB	

**7.55 bouwblok02098\_bijeen**

Eigenschap	Waarde	Eenheid
Naam	bouwblok02098_bijeen	
Omschrijving	beurze	
Aantal mensen		1/ha
Dag	140,292026207398	
Nacht	114,547710485277	
Fractie buitenshuis		--
Dag	0,25	
Nacht	0,1	
Oppervlak	17903,4	m <sup>2</sup>
Aantal verblijfplaatsen	8	
Complexiteit bouwvlak	Ok	
Herkomst data	NBB	

**7.56 bouwblok02090\_bijeen**

Eigenschap	Waarde	Eenheid
Naam	bouwblok02090_bijeen	
Omschrijving	beurze	
Aantal mensen		1/ha
Dag	192,178935527332	
Nacht	156,913094325489	
Fractie buitenshuis		--
Dag	0,25	
Nacht	0,1	
Oppervlak	14246,9	m <sup>2</sup>
Aantal verblijfplaatsen	6	
Complexiteit bouwvlak	Ok	
Herkomst data	NBB	

**7.57 bouwblok02026\_bijeen**

Eigenschap	Waarde	Eenheid
Naam	bouwblok02026_bijeen	
Omschrijving	beurze	
Aantal mensen		1/ha
Dag	330,250169983409	
Nacht	269,648963201377	
Fractie buitenshuis		--
Dag	0,25	

Nacht	0,1	
Oppervlak	8899,16	m <sup>2</sup>
Aantal verblijfplaatsen	9	
Complexiteit bouwvlak	Ok	
Herkomst data	NBB	

**7.58 0014100022189700\_bijeen**

Eigenschap	Waarde	Eenheid
Naam	0014100022189700_bijeen	
Omschrijving	beurze	
Aantal mensen		1/ha
Dag	697,853075255885	
Nacht	569,793996383507	
Fractie buitenshuis		--
Dag	0,25	
Nacht	0,1	
Oppervlak	4252,26	m <sup>2</sup>
Aantal verblijfplaatsen	1	
Complexiteit bouwvlak	Ok	
Herkomst data	NBB	

**7.59 1 - Crossroads**

Eigenschap	Waarde	Eenheid
Naam	1 - Crossroads	
Omschrijving	bedrijven 24h	
Aantal mensen		1/ha
Dag	40	
Nacht	40	
Fractie buitenshuis		--
Dag	0,05	
Nacht	0,01	
Oppervlak	9905,91	m <sup>2</sup>
Aantal verblijfplaatsen	1	
Complexiteit bouwvlak	Ok	
Herkomst data	RBM	

**8 Evenementen werkweek**

**8.1 0014100010904448\_bijeen**

Eigenschap	Waarde	Eenheid
Naam	0014100010904448_bijeen	
Omschrijving	beurze	
Aantal mensen		1/ha
Dag	15990,7674412712	
Nacht	15990,7674412712	
Fractie buitenshuis		--
Dag	0,25	
Nacht	0,1	
Aantal evenementen	2,64630472055036	1/week
Tijdsduur van het evenement		uur
Dag	6	
Nacht	4	
Oppervlak	2484,85	m <sup>2</sup>
Aantal verblijfplaatsen	1	
Complexiteit bouwvlak	Ok	
Herkomst data	NBB	

**8.2 0014100010906840\_bijeen**

Eigenschap	Waarde	Eenheid
Naam	0014100010906840_bijeen	
Omschrijving	beurze	
Aantal mensen		1/ha
Dag	1677,1432177426	
Nacht	1677,1432177426	
Fractie buitenshuis		--
Dag	0,25	
Nacht	0,1	
Aantal evenementen	2,64630472055036	1/week
Tijdsduur van het evenement		uur
Dag	6	
Nacht	4	
Oppervlak	5155,19	m <sup>2</sup>
Aantal verblijfplaatsen	1	
Complexiteit bouwvlak	Ok	
Herkomst data	NBB	

**8.3 0014100010910697\_bijeen**

Eigenschap	Waarde	Eenheid
Naam	0014100010910697_bijeen	
Omschrijving	beurze	
Aantal mensen		1/ha
Dag	3688,79881216726	
Nacht	3688,79881216726	
Fractie buitenshuis		--
Dag	0,25	
Nacht	0,1	
Aantal evenementen	2,64630472055036	1/week
Tijdsduur van het evenement		uur
Dag	6	
Nacht	4	
Oppervlak	5188,14	m <sup>2</sup>
Aantal verblijfplaatsen	1	
Complexiteit bouwvlak	Ok	
Herkomst data	NBB	

**8.4 0014100010910926\_bijeen**

Eigenschap	Waarde	Eenheid
Naam	0014100010910926_bijeen	
Omschrijving	beurze	
Aantal mensen		1/ha
Dag	2146,9803108358	
Nacht	2146,9803108358	
Fractie buitenshuis		--
Dag	0,25	
Nacht	0,1	
Aantal evenementen	2,64630472055036	1/week
Tijdsduur van het evenement		uur
Dag	6	
Nacht	4	
Oppervlak	3211,03	m <sup>2</sup>
Aantal verblijfplaatsen	1	
Complexiteit bouwvlak	Ok	
Herkomst data	NBB	

**8.5 0014100010923782\_bijeen**

Eigenschap	Waarde	Eenheid
Naam	0014100010923782_bijeen	
Omschrijving	beurze	
Aantal mensen		1/ha
Dag	758,491205738754	
Nacht	758,491205738754	
Fractie buitenshuis		--
Dag	0,25	
Nacht	0,1	
Aantal evenementen	2,64630472055036	1/week
Tijdsduur van het evenement		uur
Dag	6	
Nacht	4	
Oppervlak	14831,4	m <sup>2</sup>
Aantal verblijfplaatsen	1	
Complexiteit bouwvlak	Ok	
Herkomst data	NBB	

**8.6 0014100010925050\_bijeen**

Eigenschap	Waarde	Eenheid
Naam	0014100010925050_bijeen	
Omschrijving	beurze	
Aantal mensen		1/ha
Dag	786,340312825414	
Nacht	786,340312825414	
Fractie buitenshuis		--
Dag	0,25	
Nacht	0,1	
Aantal evenementen	2,64630472055036	1/week
Tijdsduur van het evenement		uur
Dag	6	
Nacht	4	
Oppervlak	8215,26	m <sup>2</sup>
Aantal verblijfplaatsen	1	
Complexiteit bouwvlak	Ok	
Herkomst data	NBB	

**8.7 0014100010934570\_bijeen**

Eigenschap	Waarde	Eenheid
Naam	0014100010934570_bijeen	
Omschrijving	beurze	
Aantal mensen		1/ha
Dag	5219,78700644885	
Nacht	5219,78700644885	
Fractie buitenshuis		--
Dag	0,25	
Nacht	0,1	
Aantal evenementen	2,64630472055036	1/week
Tijdsduur van het evenement		uur
Dag	6	
Nacht	4	
Oppervlak	1462,89	m <sup>2</sup>
Aantal verblijfplaatsen	1	
Complexiteit bouwvlak	Ok	
Herkomst data	NBB	

**8.8 0014100010937428\_bijeen**

Eigenschap	Waarde	Eenheid
Naam	0014100010937428_bijeen	
Omschrijving	beurze	
Aantal mensen		1/ha
Dag	2574,17566673034	
Nacht	2574,17566673034	
Fractie buitenshuis		--
Dag	0,25	
Nacht	0,1	
Aantal evenementen	2,64630472055036	1/week
Tijdsduur van het evenement		uur
Dag	6	
Nacht	4	
Oppervlak	3532	m <sup>2</sup>
Aantal verblijfplaatsen	1	
Complexiteit bouwvlak	Ok	
Herkomst data	NBB	

**8.9 0014100010953153\_bijeen**

Eigenschap	Waarde	Eenheid
Naam	0014100010953153_bijeen	
Omschrijving	beurze	
Aantal mensen		1/ha
Dag	2544,67730027061	
Nacht	2544,67730027061	
Fractie buitenshuis		--
Dag	0,25	
Nacht	0,1	
Aantal evenementen	2,64630472055036	1/week
Tijdsduur van het evenement		uur
Dag	6	
Nacht	4	
Oppervlak	2894,67	m <sup>2</sup>
Aantal verblijfplaatsen	1	
Complexiteit bouwvlak	Ok	
Herkomst data	NBB	

**8.10 0014100022188313\_bijeen**

Eigenschap	Waarde	Eenheid
Naam	0014100022188313_bijeen	
Omschrijving	beurze	
Aantal mensen		1/ha
Dag	8989,92843986695	
Nacht	8989,92843986695	
Fractie buitenshuis		--
Dag	0,25	
Nacht	0,1	
Aantal evenementen	2,64630472055036	1/week
Tijdsduur van het evenement		uur
Dag	6	
Nacht	4	
Oppervlak	2501,77	m <sup>2</sup>
Aantal verblijfplaatsen	1	
Complexiteit bouwvlak	Ok	
Herkomst data	NBB	



**8.11 0014100022190248\_bijeen**

Eigenschap	Waarde	Eenheid
Naam	0014100022190248_bijeen	
Omschrijving	beurze	
Aantal mensen		1/ha
Dag	5985,87223691966	
Nacht	5985,87223691966	
Fractie buitenshuis		--
Dag	0,25	
Nacht	0,1	
Aantal evenementen	2,64630472055036	1/week
Tijdsduur van het evenement		uur
Dag	6	
Nacht	4	
Oppervlak	1246,6	m <sup>2</sup>
Aantal verblijfplaatsen	1	
Complexiteit bouwvlak	Ok	
Herkomst data	NBB	

**8.12 0014100022192356\_bijeen**

Eigenschap	Waarde	Eenheid
Naam	0014100022192356_bijeen	
Omschrijving	beurze	
Aantal mensen		1/ha
Dag	5670,4718906636	
Nacht	5670,4718906636	
Fractie buitenshuis		--
Dag	0,25	
Nacht	0,1	
Aantal evenementen	2,64630472055036	1/week
Tijdsduur van het evenement		uur
Dag	6	
Nacht	4	
Oppervlak	1226,71	m <sup>2</sup>
Aantal verblijfplaatsen	1	
Complexiteit bouwvlak	Ok	
Herkomst data	NBB	

**8.13 bouwblok01954\_bijeen**

Eigenschap	Waarde	Eenheid
Naam	bouwblok01954_bijeen	
Omschrijving	beurze	
Aantal mensen		1/ha
Dag	1061,97621575084	
Nacht	1061,97621575084	
Fractie buitenshuis		--
Dag	0,25	
Nacht	0,1	
Aantal evenementen	2,64630472055036	1/week
Tijdsduur van het evenement		uur
Dag	6	
Nacht	4	
Oppervlak	10650	m <sup>2</sup>
Aantal verblijfplaatsen	10	
Complexiteit bouwvlak	Ok	
Herkomst data	NBB	

**8.14 bouwblok02015\_bijeen**

Eigenschap	Waarde	Eenheid
Naam	bouwblok02015_bijeen	
Omschrijving	beurze	
Aantal mensen		1/ha
Dag	714,710163729205	
Nacht	714,710163729205	
Fractie buitenshuis		--
Dag	0,25	
Nacht	0,1	
Aantal evenementen	2,64630472055036	1/week
Tijdsduur van het evenement		uur
Dag	6	
Nacht	4	
Oppervlak	14750,2	m <sup>2</sup>
Aantal verblijfplaatsen	16	
Complexiteit bouwvlak	Ok	
Herkomst data	NBB	

**8.15 bouwblok02017\_bijeen**

Eigenschap	Waarde	Eenheid
Naam	bouwblok02017_bijeen	
Omschrijving	beurze	
Aantal mensen		1/ha
Dag	1193,32130938682	
Nacht	1193,32130938682	
Fractie buitenshuis		--
Dag	0,25	
Nacht	0,1	
Aantal evenementen	2,64630472055036	1/week
Tijdsduur van het evenement		uur
Dag	6	
Nacht	4	
Oppervlak	15482	m <sup>2</sup>
Aantal verblijfplaatsen	16	
Complexiteit bouwvlak	Ok	
Herkomst data	NBB	

**8.16 De Wende buurtcentrum**

Eigenschap	Waarde	Eenheid
Naam	De Wende buurtcentrum	
Omschrijving	buurtcentrum	
Aantal mensen		1/ha
Dag	132	
Nacht	0	
Fractie buitenshuis		--
Dag	0,25	
Nacht	0	
Aantal evenementen	5	1/week
Tijdsduur van het evenement		uur
Dag	8	
Nacht	0	
Oppervlak	673,933	m <sup>2</sup>
Aantal verblijfplaatsen	1	
Complexiteit bouwvlak	Ok	
Herkomst data	RBM	

**8.17 Nestee buurtcentrum**

Eigenschap	Waarde	Eenheid
Naam	Nestee buurtcentrum	
Omschrijving	buurtcentrum	
Aantal mensen		1/ha
Dag	1837,21823766079	
Nacht	0	
Fractie buitenshuis		--
Dag	0,25	
Nacht	0,1	
Aantal evenementen	5	1/week
Tijdsduur van het evenement		uur
Dag	8	
Nacht	0	
Oppervlak	794,68	m <sup>2</sup>
Aantal verblijfplaatsen	1	
Complexiteit bouwvlak	Ok	
Herkomst data	RBM	

**8.18 Buurtcentrum speeltuin**

Eigenschap	Waarde	Eenheid
Naam	Buurtcentrum speeltuin	
Omschrijving	buurtcentrum	
Aantal mensen		1/ha
Dag	1676,73498381551	
Nacht	0	
Fractie buitenshuis		--
Dag	0,25	
Nacht	0,1	
Aantal evenementen	5	1/week
Tijdsduur van het evenement		uur
Dag	8	
Nacht	0	
Oppervlak	338,754	m <sup>2</sup>
Aantal verblijfplaatsen	1	
Complexiteit bouwvlak	Ok	
Herkomst data	RBM	

## 9 Evenementen weekend

### 9.1 0014100010904448\_bijeen

Eigenschap	Waarde	Eenheid
Naam	0014100010904448_bijeen	
Omschrijving	beurze	
Aantal mensen		1/ha
Dag	15990,7674412712	
Nacht	15990,7674412712	
Fractie buitenshuis		--
Dag	0,25	
Nacht	0,1	
Aantal evenementen	2,64630472055036	1/week
Tijdsduur van het evenement		uur
Dag	6	
Nacht	4	
Oppervlak	2484,85	m <sup>2</sup>
Aantal verblijfplaatsen	1	
Complexiteit bouwvlak	Ok	
Herkomst data	NBB	

### 9.2 0014100010906840\_bijeen

Eigenschap	Waarde	Eenheid
Naam	0014100010906840_bijeen	
Omschrijving	beurze	
Aantal mensen		1/ha
Dag	1677,1432177426	
Nacht	1677,1432177426	
Fractie buitenshuis		--
Dag	0,25	
Nacht	0,1	
Aantal evenementen	2,64630472055036	1/week
Tijdsduur van het evenement		uur
Dag	6	
Nacht	4	
Oppervlak	5155,19	m <sup>2</sup>
Aantal verblijfplaatsen	1	
Complexiteit bouwvlak	Ok	
Herkomst data	NBB	

**9.3 0014100010910697\_bijeen**

Eigenschap	Waarde	Eenheid
Naam	0014100010910697_bijeen	
Omschrijving	beurze	
Aantal mensen		1/ha
Dag	3688,79881216726	
Nacht	3688,79881216726	
Fractie buitenshuis		--
Dag	0,25	
Nacht	0,1	
Aantal evenementen	2,64630472055036	1/week
Tijdsduur van het evenement		uur
Dag	6	
Nacht	4	
Oppervlak	5188,14	m <sup>2</sup>
Aantal verblijfplaatsen	1	
Complexiteit bouwvlak	Ok	
Herkomst data	NBB	

**9.4 0014100010910926\_bijeen**

Eigenschap	Waarde	Eenheid
Naam	0014100010910926_bijeen	
Omschrijving	beurze	
Aantal mensen		1/ha
Dag	2146,9803108358	
Nacht	2146,9803108358	
Fractie buitenshuis		--
Dag	0,25	
Nacht	0,1	
Aantal evenementen	2,64630472055036	1/week
Tijdsduur van het evenement		uur
Dag	6	
Nacht	4	
Oppervlak	3211,03	m <sup>2</sup>
Aantal verblijfplaatsen	1	
Complexiteit bouwvlak	Ok	
Herkomst data	NBB	

**9.5 0014100010923782\_bijeen**

Eigenschap	Waarde	Eenheid
Naam	0014100010923782_bijeen	
Omschrijving	beurze	
Aantal mensen		1/ha
Dag	758,491205738754	
Nacht	758,491205738754	
Fractie buitenshuis		--
Dag	0,25	
Nacht	0,1	
Aantal evenementen	2,64630472055036	1/week
Tijdsduur van het evenement		uur
Dag	6	
Nacht	4	
Oppervlak	14831,4	m <sup>2</sup>
Aantal verblijfplaatsen	1	
Complexiteit bouwvlak	Ok	
Herkomst data	NBB	

**9.6 0014100010925050\_bijeen**

Eigenschap	Waarde	Eenheid
Naam	0014100010925050_bijeen	
Omschrijving	beurze	
Aantal mensen		1/ha
Dag	786,340312825414	
Nacht	786,340312825414	
Fractie buitenshuis		--
Dag	0,25	
Nacht	0,1	
Aantal evenementen	2,64630472055036	1/week
Tijdsduur van het evenement		uur
Dag	6	
Nacht	4	
Oppervlak	8215,26	m <sup>2</sup>
Aantal verblijfplaatsen	1	
Complexiteit bouwvlak	Ok	
Herkomst data	NBB	

**9.7 0014100010934570\_bijeen**

Eigenschap	Waarde	Eenheid
Naam	0014100010934570_bijeen	
Omschrijving	beurze	
Aantal mensen		1/ha
Dag	5219,78700644885	
Nacht	5219,78700644885	
Fractie buitenshuis		--
Dag	0,25	
Nacht	0,1	
Aantal evenementen	2,64630472055036	1/week
Tijdsduur van het evenement		uur
Dag	6	
Nacht	4	
Oppervlak	1462,89	m <sup>2</sup>
Aantal verblijfplaatsen	1	
Complexiteit bouwvlak	Ok	
Herkomst data	NBB	

**9.8 0014100010937428\_bijeen**

Eigenschap	Waarde	Eenheid
Naam	0014100010937428_bijeen	
Omschrijving	beurze	
Aantal mensen		1/ha
Dag	2574,17566673034	
Nacht	2574,17566673034	
Fractie buitenshuis		--
Dag	0,25	
Nacht	0,1	
Aantal evenementen	2,64630472055036	1/week
Tijdsduur van het evenement		uur
Dag	6	
Nacht	4	
Oppervlak	3532	m <sup>2</sup>
Aantal verblijfplaatsen	1	
Complexiteit bouwvlak	Ok	
Herkomst data	NBB	



**9.9 0014100010953153\_bijeen**

Eigenschap	Waarde	Eenheid
Naam	0014100010953153_bijeen	
Omschrijving	beurze	
Aantal mensen		1/ha
Dag	2544,67730027061	
Nacht	2544,67730027061	
Fractie buitenshuis		--
Dag	0,25	
Nacht	0,1	
Aantal evenementen	2,64630472055036	1/week
Tijdsduur van het evenement		uur
Dag	6	
Nacht	4	
Oppervlak	2894,67	m <sup>2</sup>
Aantal verblijfplaatsen	1	
Complexiteit bouwvlak	Ok	
Herkomst data	NBB	

**9.10 0014100022188313\_bijeen**

Eigenschap	Waarde	Eenheid
Naam	0014100022188313_bijeen	
Omschrijving	beurze	
Aantal mensen		1/ha
Dag	8989,92843986695	
Nacht	8989,92843986695	
Fractie buitenshuis		--
Dag	0,25	
Nacht	0,1	
Aantal evenementen	2,64630472055036	1/week
Tijdsduur van het evenement		uur
Dag	6	
Nacht	4	
Oppervlak	2501,77	m <sup>2</sup>
Aantal verblijfplaatsen	1	
Complexiteit bouwvlak	Ok	
Herkomst data	NBB	

**9.11 0014100022190248\_bijeen**

Eigenschap	Waarde	Eenheid
Naam	0014100022190248_bijeen	
Omschrijving	beurze	
Aantal mensen		1/ha
Dag	5985,87223691966	
Nacht	5985,87223691966	
Fractie buitenshuis		--
Dag	0,25	
Nacht	0,1	
Aantal evenementen	2,64630472055036	1/week
Tijdsduur van het evenement		uur
Dag	6	
Nacht	4	
Oppervlak	1246,6	m <sup>2</sup>
Aantal verblijfplaatsen	1	
Complexiteit bouwvlak	Ok	
Herkomst data	NBB	

**9.12 0014100022192356\_bijeen**

Eigenschap	Waarde	Eenheid
Naam	0014100022192356_bijeen	
Omschrijving	beurze	
Aantal mensen		1/ha
Dag	5670,4718906636	
Nacht	5670,4718906636	
Fractie buitenshuis		--
Dag	0,25	
Nacht	0,1	
Aantal evenementen	2,64630472055036	1/week
Tijdsduur van het evenement		uur
Dag	6	
Nacht	4	
Oppervlak	1226,71	m <sup>2</sup>
Aantal verblijfplaatsen	1	
Complexiteit bouwvlak	Ok	
Herkomst data	NBB	

**9.13 bouwblok01954\_bijeen**

Eigenschap	Waarde	Eenheid
Naam	bouwblok01954_bijeen	
Omschrijving	beurze	
Aantal mensen		1/ha
Dag	1061,97621575084	
Nacht	1061,97621575084	
Fractie buitenshuis		--
Dag	0,25	
Nacht	0,1	
Aantal evenementen	2,64630472055036	1/week
Tijdsduur van het evenement		uur
Dag	6	
Nacht	4	
Oppervlak	10650	m <sup>2</sup>
Aantal verblijfplaatsen	10	
Complexiteit bouwvlak	Ok	
Herkomst data	NBB	

**9.14 bouwblok02015\_bijeen**

Eigenschap	Waarde	Eenheid
Naam	bouwblok02015_bijeen	
Omschrijving	beurze	
Aantal mensen		1/ha
Dag	714,710163729205	
Nacht	714,710163729205	
Fractie buitenshuis		--
Dag	0,25	
Nacht	0,1	
Aantal evenementen	2,64630472055036	1/week
Tijdsduur van het evenement		uur
Dag	6	
Nacht	4	
Oppervlak	14750,2	m <sup>2</sup>
Aantal verblijfplaatsen	16	
Complexiteit bouwvlak	Ok	
Herkomst data	NBB	

**9.15 bouwblok02017\_bijeen**

Eigenschap	Waarde	Eenheid
Naam	bouwblok02017_bijeen	
Omschrijving	beurze	
Aantal mensen		1/ha
Dag	1193,32130938682	
Nacht	1193,32130938682	
Fractie buitenshuis		--
Dag	0,25	
Nacht	0,1	
Aantal evenementen	2,64630472055036	1/week
Tijdsduur van het evenement		uur
Dag	6	
Nacht	4	
Oppervlak	15482	m <sup>2</sup>
Aantal verblijfplaatsen	16	
Complexiteit bouwvlak	Ok	
Herkomst data	NBB	

**9.16 11 - stadskerk**

Eigenschap	Waarde	Eenheid
Naam	11 - stadskerk	
Omschrijving	kerk	
Aantal mensen		1/ha
Dag	2242,84407725351	
Nacht	0	
Fractie buitenshuis		--
Dag	0,25	
Nacht	0,1	
Aantal evenementen	2	1/week
Tijdsduur van het evenement		uur
Dag	3	
Nacht	0	
Oppervlak	3783,59	m <sup>2</sup>
Aantal verblijfplaatsen	1	
Complexiteit bouwvlak	Ok	
Herkomst data	RBM	