

Bestuursdienst
Afdeling Projectmanagement
Steller J. Wilke
Onderwerp Bomen trefkoellocatie



Bezoekadres
Waagstraat 1

Postadres
Postbus 20001
9700 PB Groningen

De leden van de raad van de gemeente Groningen
te
GRONINGEN

In uw antwoord
graag datum en
kenmerk vermelden

Wij zijn met het
openbaar vervoer
bereikbaar,
buslijnen
1, 2, 3, 5, 6, 11, 13, 16

Telefoon (050) 3678111

Bijlage(n) 1

Ons kenmerk RO12.2979213

Datum **29 MRT 2012**

Uw brief van -

Uw kenmerk -

Informatie over
vertrektijden krijgt u
via telefoon 0900-92 92

Geachte heer, mevrouw,

Bij uw vaststelling van het bestemmingsplan Trefkoel (september 2011) heeft u ons bij motie verzocht een voorstel te doen voor extra groen op de Trefkoellocatie. Aanvankelijk waren wij ervan uitgegaan dat er in elk geval 24 bomen zouden terugkomen voor de 24 die plaats moeten maken voor de nieuwbouwplannen.

Zoals u weet was de oude Trefkoel qua bouwoppervlakte aanzienlijk kleiner dan het nu te bouwen pand. Zo gaat het nieuwe plan ten koste van de groenstrook voor het oude gebouw doordat de rooilijn naar voren komt. Mede hierdoor biedt de kavel van de Trefkoel zelf geen ruimte voor extra bomen. Wij hebben hierop laten nagaan of de middenberm van de Zonnelaan soelaas zou bieden, maar hier zijn het kabels en leidingen die boomplant belemmeren.

De naaste omgeving biedt echter nog wel enige alternatieve ruimte. Wij denken dat aan de achterzijde van de Antaresstraat en aan het Venuspad extra bomen kunnen worden geplant. De mogelijkheden vindt u aangegeven op de bijgevoegde tekening. U ziet dat is voorzien in de aanplant van 30 bomen, 6 méér dan in de oude situatie aanwezig waren. Voor u hebben wij hiermee ook inzichtelijk willen maken dat ter plaatse de ruimte voor bomen nu maximaal is ingevuld.

Met vriendelijke groet,
burgemeester en wethouders van Groningen.

de burgemeester,
dr. J.P. (Peter) Rehwinkel

de secretaris,
drs. M.A. (Maarten) Ruys

AANPASSING BINNENTUIN
 AANPLANT : 7 LIQUIDAMBAR STYR. "WORPLESDON" (L) 20-25 AMBERBOOM
 1 BETULIA UTILIS "DOORENBOS" B.V. 16-18 BERK
 ALDEBARAN STRAAT

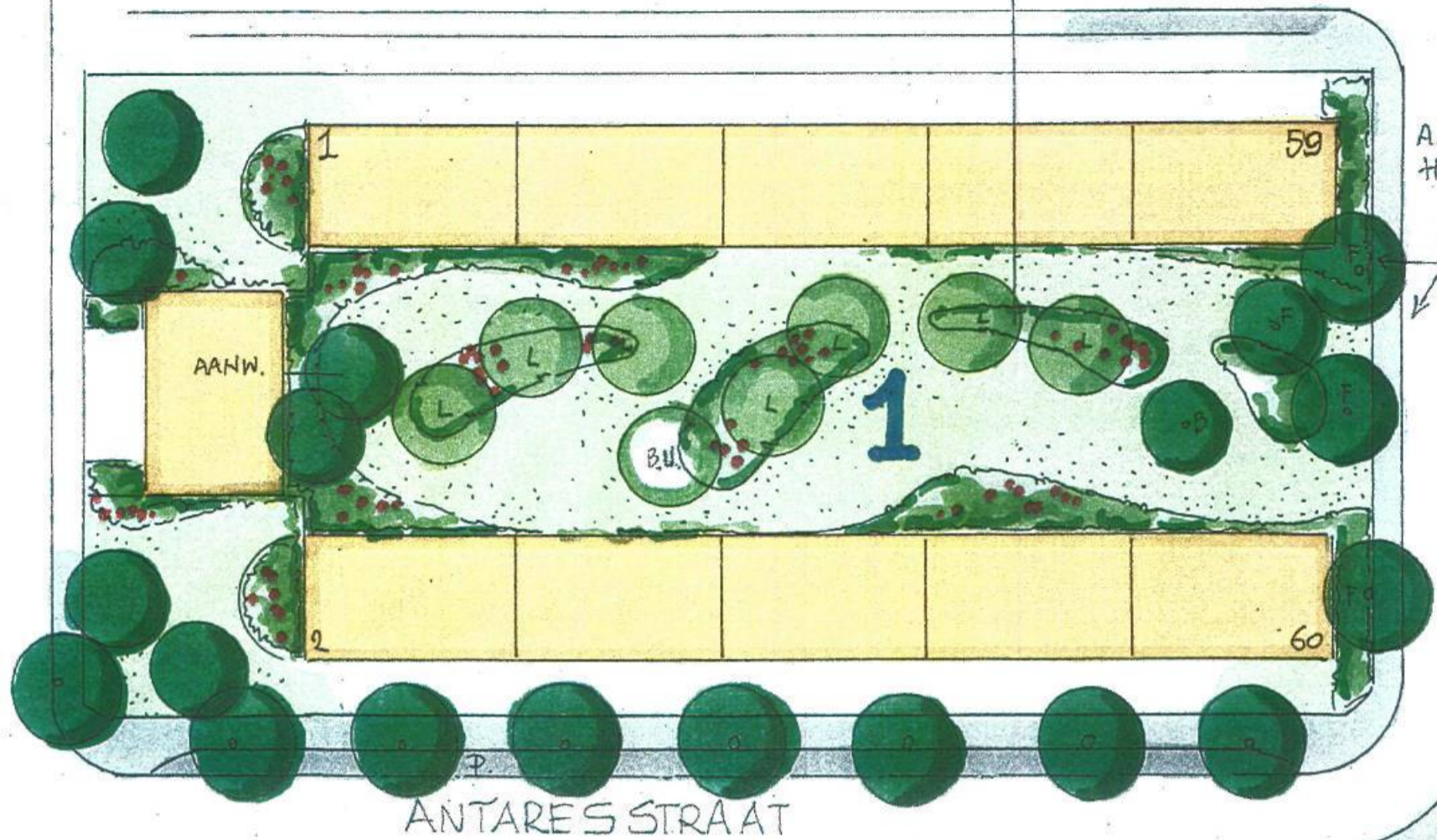

AANDEZIGE ES
 HANDHAVEN (P)

62

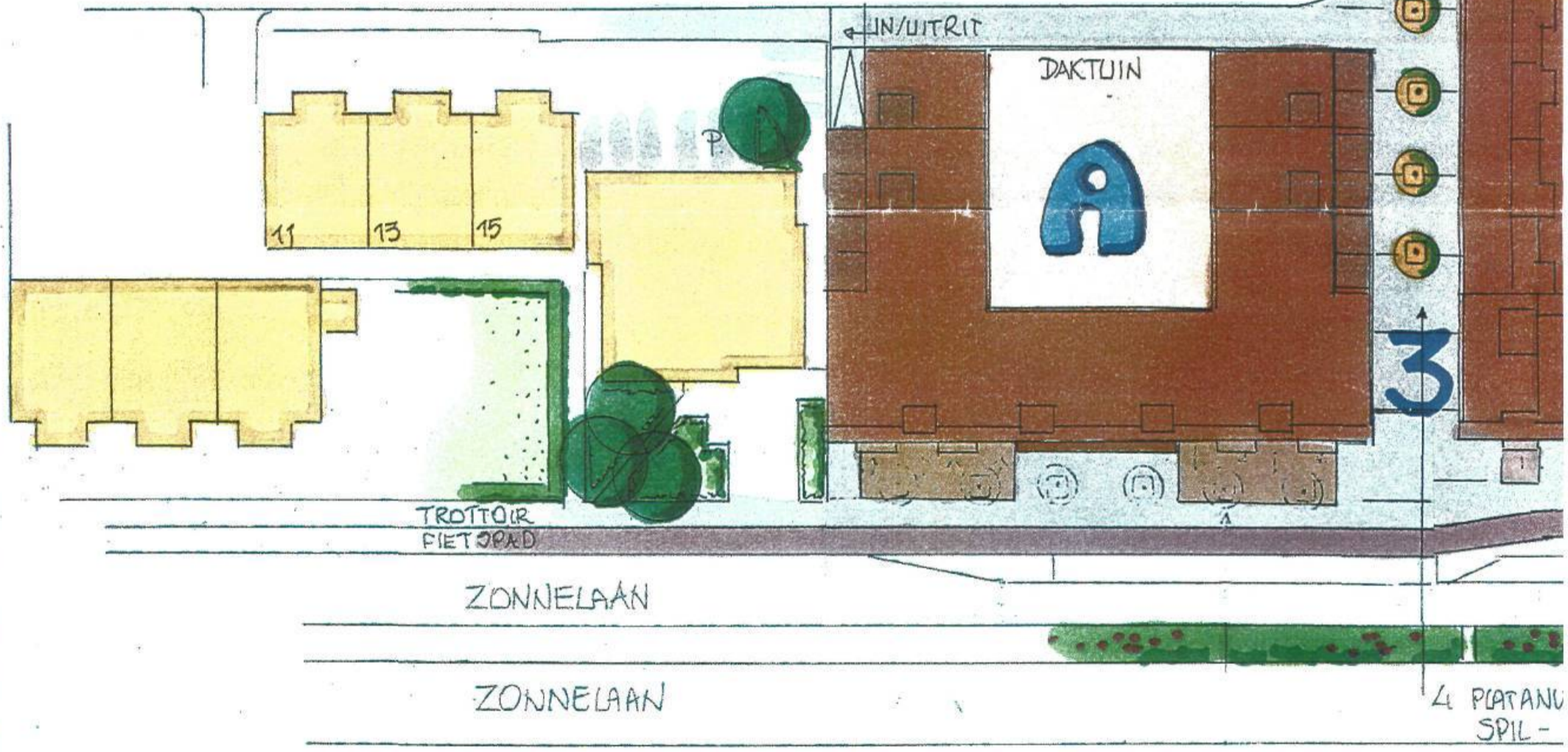

WINKELCENTRUM PADDEPOEL

- 1 BINNENTUIN 8 BOMEN
- 2 PLEIN 8/10 BOMEN
- 3 TUSSENPAD 4 BOMEN
- 4 VENUSPAD 5/8 BOMEN

NIEUWE BOMEN 25 ST. EVT. 30 STUKS

BESTRATING TEGELS 30.
 MATJES BIJ ENTREES/VK

VENUSPAD

ROOLSTERLAAN

4 NIEUWE BOMEN 5/8 ACER PLATANOIDES "FAASSENS BLACK" 20-25

RODE ESDOORN

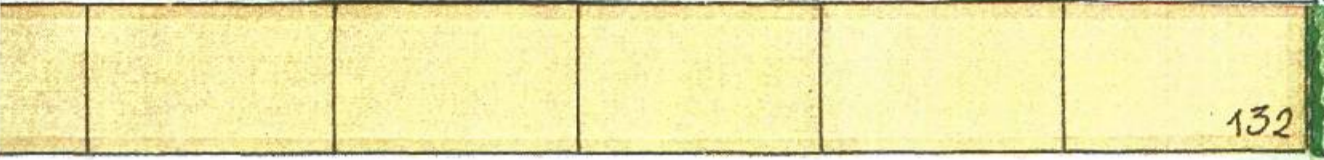

DESTAANDE BOMEN

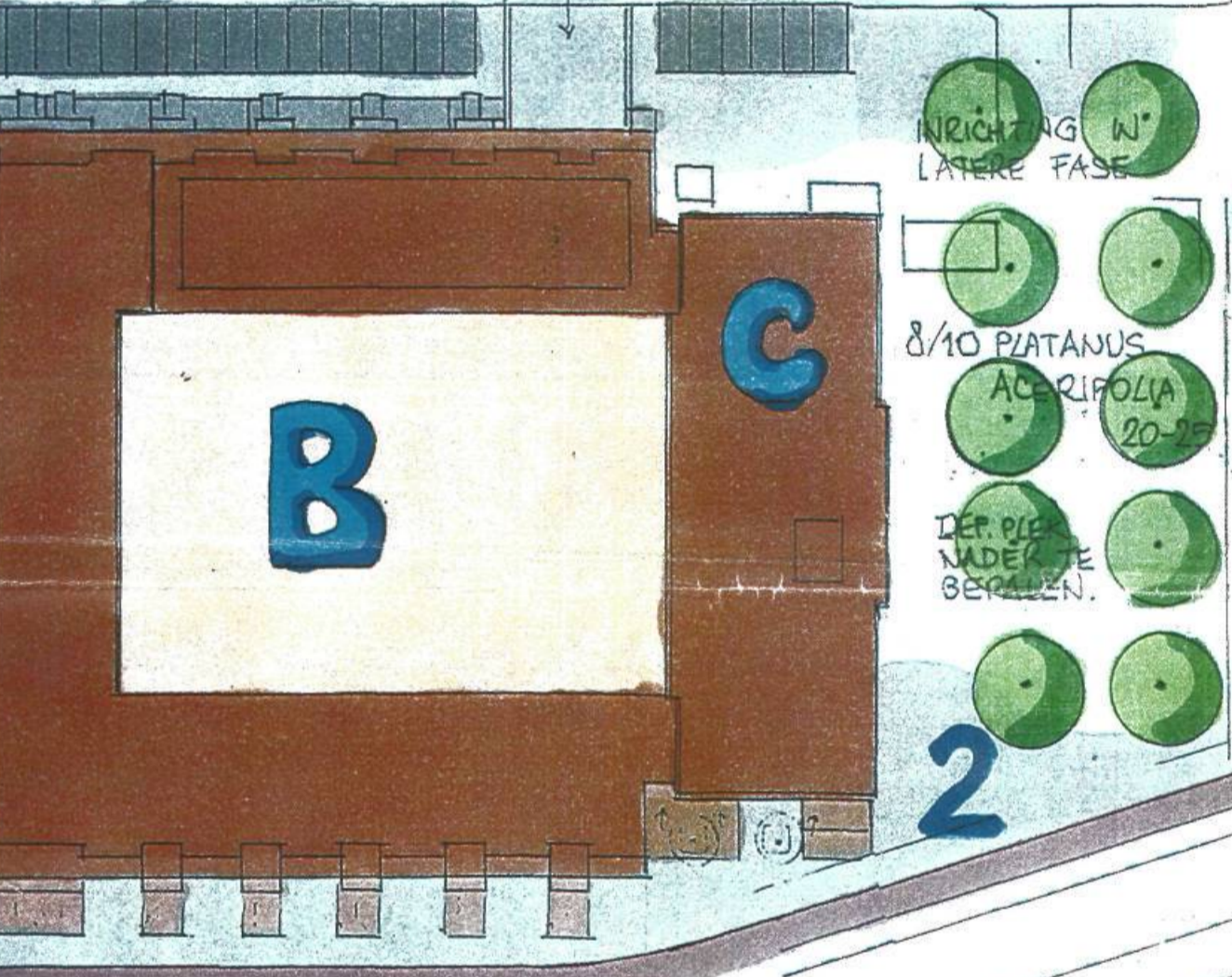
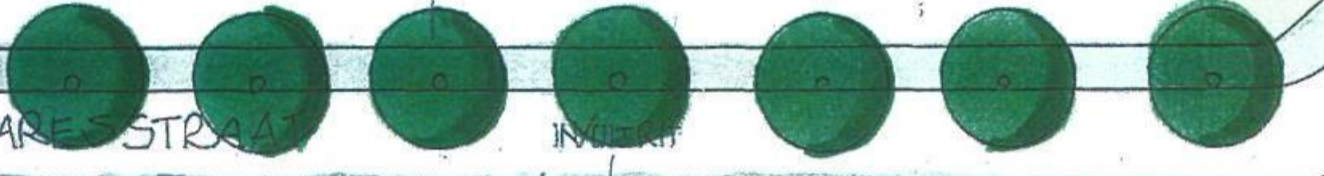

INRICHTING W* LATERE FASE

8/10 PLATANUS ACERIFOLIA 20-25

DEP. PIEKMADEK TE BEPALEN.

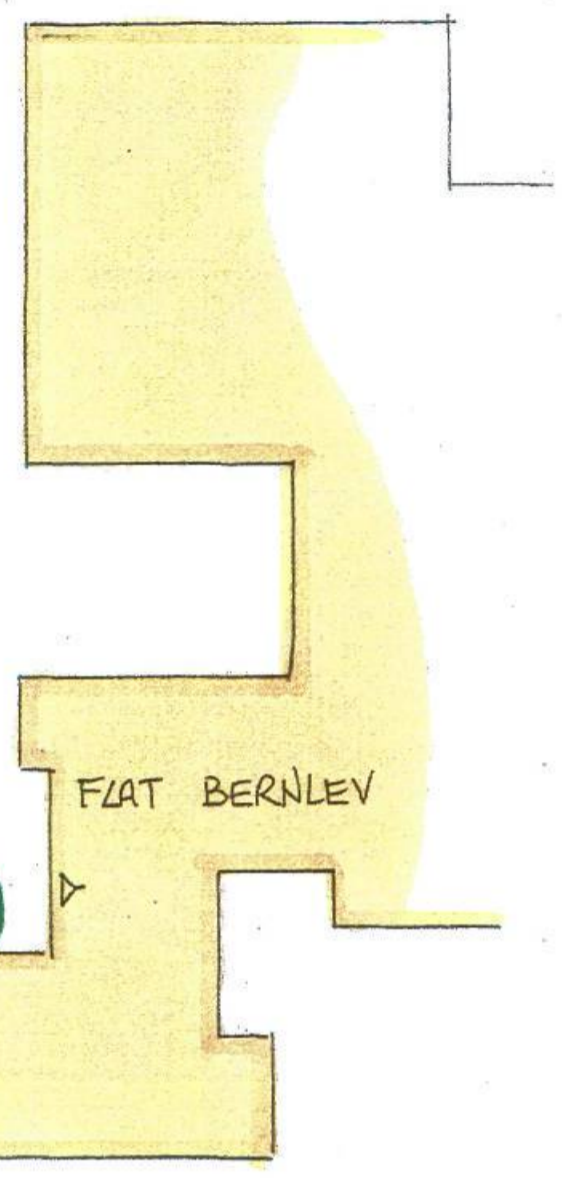

FLAT BERNLEV

ZONNELAAN

ZONNELAAN

TE RECONSTRUEREN GEBIED, ROTONDE

ACERIFOLIA "TREMONTIA", 20-25. LATAAN IN BOOMROOSTER 150x150 cm. BV. SAMSON "LATERAAL"



BESTAANDE BOOM, HANDHAVEN

11.036

GRONINGEN, LOCATIE TREFKOEL, ZONNELAAN HERPLANT 25 BOMEN, ZONNELAAN/ANTARESSTRAAT OPDR.G.: NVESTEE / TREBBE

EIKENLAAN



buro hollema bnt rolde - landschapsarchitectuur - civiele techniek

tel. 0592-241313 fax. 0592-243085 e-mail: info@burohollema.nl

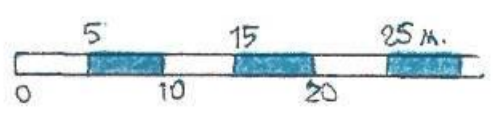

Tekening no: 011_036 Getekend: WDK

Schaal: 1:500 Datum: 2 AUG. 2011

Gewijzigd: 7 OKT. 2011 8 NOV. 2011