

Bestuursdienst

Telefoon (050) 3678111/ J. Schriever
Onderwerp Janssenstraat, herinrichting pleintje.



De leden van de raad van de
gemeente Groningen
te
GRONINGEN

Datum - 4 JUN 2009

Bijlage(n) 1.

Ons RO09.1905094

Uw brief van

Uw kenmerk

Geachte mevrouw/heer,

De wijkvernieuwing en herinrichting van de Gerbrand Bakkerstraat en omgeving heeft een belangrijke kwaliteitsimpuls gegeven aan het woon- en verblijfsklimaat. Nu de laatste fase is afgerond, komt naar voren dat de J.H. Janssenstraat en in het bijzonder het pleintje een dergelijke impuls ook nodig heeft. Het pleintje is gesitueerd waar de drie woonstraten Gerbrand Bakkerstraat, De La Faillestraat en A.P. Fokkerstraat bij elkaar komen op de J.H. Janssenstraat. Het ziet er nu erg verwaarloosd uit. De bedoeling is om de impuls die gegeven is aan de Gerbrand Bakkerstraat door te trekken naar de J.H. Janssenstraat en hiermee dit plein zoveel mogelijk in oorspronkelijke staat te herstellen.

Participatie

Het ontwerp heeft de instemming van de Bewonersvereniging Oosterpark en een bewonersdelegatie. Tevens is het plan al via de wijkkrant gepresenteerd aan de bewoners (zie bijlage). Onder de direct omwonenden is zelfs een enquête gehouden om de handen op elkaar te krijgen voor de aanleg en bekostiging van het doolhof vanuit het Nieuw Lokaal Akkoord.

Het ontwerp

Ter omlijsting van het pleintje dient een uit klinkers opgebouwd muurtje, van 40 cm hoogte. Daarbinnen ligt een grasveld op dezelfde hoogte, als het ware opgetild en krijgt daardoor meer waarde. In het centrum van het pleintje vormen de lijnen van het muurtje een klein doolhof als spelaanleiding voor kinderen. Het pad in het doolhof zal bestaan uit klinkers, vergelijkbaar met die van het muurtje.

Op twee plaatsen wordt op het muurtje een houten zitting gemonteerd als comfortabel zitelement.

Er worden 4 bomen geplant waarvan twee forse exemplaren bij het doolhof. De andere twee, op elk uiteinde van het pleintje een exemplaar, zijn kleiner van formaat en hebben een kleurrijke uitstraling. Tevens worden op de koppen van het pleintje rozenstruiken aangebracht.

De plaatsing van een kunstwerk, passend bij de Amsterdamse School-stijl, wordt onderzocht in overleg met de bewonerscommissie. Indien een geschikt kunstwerk wordt gevonden zal bij plaatsing één van de twee forse bomen komen te vervallen.

Voor het plan worden vijf berken opgeofferd. Ze verkeren in goede staat, echter de nieuwe omstandigheden, de ophoging van het terrein, komen de bomen niet ten goede. Er komen twee forse en twee kleinere bomen voor terug. Ook worden er twee rozenperken aangeplant, gelegen in het nieuwe grasveld. Het bestaande wild struikgewas zal worden verwijderd.

Indien een geschikt kunstwerk wordt gevonden, zal één van de forse bomen komen te vervallen.

Inspraak

In overleg met de betrokkenen is ervoor gekozen een schriftelijke inspraak te organiseren. Na plaatsing van de advertentie in de Gezinsbode onder Stadsberichten ligt het plan 4 weken ter inzage met de mogelijkheid schriftelijk te reageren. Het voorstel is het plan vrij te geven voor inspraak volgens bovenstaande methode.

Na beschouwing van de inspraakresultaten volgt het definitieve voorstel aan uw raad met een verzoek het benodigde krediet ter beschikking te stellen, zodat de uitvoering van de technische werkzaamheden kan starten.

Hoogachtend,
burgemeester en wethouders
van Groningen,

De burgemeester,

De secretaris,

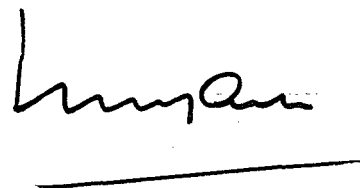
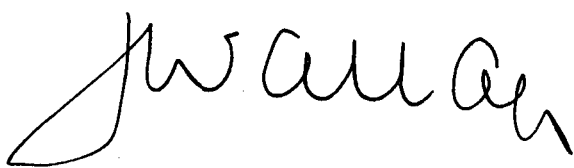

Herinrichting J H Janssenplein

april 2009

Op het punt waar de drie woonstraten Gerbrand Bakkerstraat, De La Faillestraat en A.P. Fokkerstraat bijelkaar komen op de J.H. Janssenstraat, is een pleintje gesitueerd. Het ziet er nu erg verwaarloosd uit. De bedoeling is om de impuls die gegeven is aan de Gerbrand Bakkerstraat door te trekken naar J. H. Janssenstraat en hiermee dit plein in oorspronkelijke staat te herstellen. Zoals te zien is op de zwart wit foto.

Het Ontwerp:

Een uit klinkers opgebouwd muurtje. Van 40 cm hoog. Dit tilt het grasveld op waardoor het veel meer waarde krijgt. Tevens kan men op het muurtje zitten. Waar op een paar plekken een houten afwerking is om comfortabeler te kunnen zitten. In het midden van het pleintje is met hetzelfde bakstenen muurtje een doolhof opgenomen, als spelaanleiding voor kinderen. Maar met behoud van het ingetogen ontwerp dat past op deze lokatie. Daarnaast is bij de boom links onder een boomrooster bedacht om een ander plekje te maken en tevens de boom te beschermen. Aan weerszijden van dit doolhof streven we ernaar forse bomen te planten. Om de sfeer en leeftijd van de buurt te benadrukken. Daarnaast zijn op de koppen nog rozenstruiken en elke kop heeft een kleiner boompje met een kleurrijke uitstraling. De huidige bomen moeten worden gekapt om plaats te maken voor het nieuwe ontwerp.

Er is een enquête gehouden om te kijken of het ontwerp in de smaak valt bij de omwonenden. Hier was 56% respons op waarvan 60% enthousiast was over de toevoeging van het doolhof.

Heeft u nog op of aanmerkingen:

De inspraakprocedure wordt binnenkort gestart. Te vinden in de gezinsbode onder: stadsberichten.

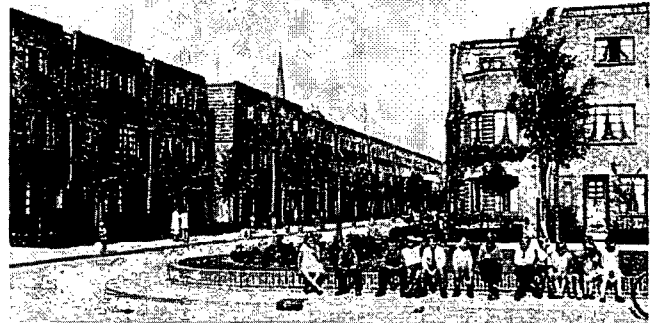

De boek J. Baars de la Faillestraat- Jan Huisink Janssenstraat (foto OW)

