



Onderwerp **Stand van zaken en keuzes DRIS**

Steller **Menno Oedekerk**

In uw antwoord  
graag datum en  
kenmerk vermelden

De leden van de raad van de gemeente Groningen  
te  
**GRONINGEN**

Wij zijn met het  
openbaar vervoer  
bereikbaar,  
buslijnen  
1, 2, 3, 5, 6, 11, 13, 16

Informatie over  
vertrektijden krijgt u  
via telefoon 0900-92 92

Telefoon (050) 3678446 Bijlage(n) 2

Ons kenmerk RO13.3484164

Datum **14 MRT 2013** Uw brief -

Uw kenmerk -

Geachte heer, mevrouw,

In de raadscommissie Beheer en Verkeer van 12 december jl. hebben wij u gemeld dat de aanbesteding van het project DRIS is afgerond en toegezegd binnen enkele maanden terug te komen op het project DRIS. Eerder heeft u op 12 mei 2011 ingestemd met het 'Meerjarenplan Dynamische Reizigers Informatie Systeem' (RO11.2521396). Vervolgens hebben wij u met onze brief van 14 juni 2012 (RO12.3112105) over de voortgang van het project geïnformeerd. Graag informeren wij u met deze brief over de stand van zaken van dit project en enkele gemaakte keuzes binnen het project.

#### **In 2014 circa 150 haltes met Dynamische Reizigers Informatie in onze gemeente**

Op 12 juli 2012 heeft het DB OV Bureau op basis van de ingekomen aanbiedingen besloten het project voorlopig te gunnen aan Spie Nederland B.V. Na het afronden van een ingediend bezwaar van een afgewezen leverancier is het project inmiddels definitief gegund. In totaal gaat het om 357 DRIS-panelen in de provincies Groningen en Drenthe. In totaal worden 139 DRIS-haltepanelen en 5 overzichtspanelen in onze gemeente geplaatst, waarop reisinformatie van 154 haltes getoond zal worden. Voor de zomer worden de eerste circa 15 panelen in de provincies Groningen en Drenthe geplaatst. Na de zomer worden alle 357 panelen in Groningen en Drenthe geplaatst. Deze uitrol is volgens planning in 2014 gereed.

#### **Halteselectie t.o.v. van juni 2012 herijkt**

Bij de selectie van de 154 locaties die wij dit jaar van DRIS gaan voorzien, hebben we destijds met name gekeken naar het gebruik en meerwaarde van een DRIS-paneel op de halte. Bij dat laatste criterium gaat het bijvoorbeeld om haltes waar veel wordt overgestapt en haltes waar verschillende lijnen rijden en soms deels dezelfde vervoersrelatie bedienen. Een voorbeeld zijn de buslijnen 50, 51, 54, en 58 op de (Verlengde) Hereweg die in de stad volledig dezelfde route rijden en buiten de stad pas een andere richting uitgaan. Met een DRIS-paneel wordt het zo voor de reiziger eenvoudiger te zien welke andere bus (die ze ook naar hun bestemming brengt) ze ook kunnen nemen. Op de routes van bijvoorbeeld lijn 3/6 11, en 22 in de stad speelt dit

aspect veel minder, maar rechtvaardigt het hoge aantal reizigers juist een DRIS-paneel bij de halte.

De selectie van juni 2012 is destijds in goed overleg met het OV-Bureau en Qbuzz opgesteld. Door recente ontwikkelingen hebben wij het noodzakelijk geacht om de halteselectie te herijken. De aangebrachte wijzigingen hebben wij ook met hen besproken. De herijkte halteselectie is opgenomen in bijlage 1 en 2. Daarbij hebben wij ervoor gekozen om de belangrijkste haltes die eerst vanuit het project RegioTram van DRIS zouden worden voorzien vanuit de beschikbare middelen uit dit project van DRIS te voorzien. Dit heeft consequenties voor enkele haltes in onze gemeente. In tegenstelling tot de selectie van juni 2012 krijgen deze haltes voorlopig dus nog geen DRIS-haltepaneel.

Overigens blijft deze lijst dynamisch, omdat bij inspectie door de aannemer alsnog kan blijken dat door bijvoorbeeld de aanwezigheid van kabels en leidingen de halte van DRIS voorzien te duur kan worden.

**Op ons verzoek is gekozen voor laterale bevestiging van de display aan de mast**

Op ons initiatief zijn de ruimtelijke kwaliteitseisen van de DRIS-panelen nader uitgewerkt en als onderdeel van het programma van eisen opgenomen in het aanbestedingsproject. Wij hebben voor een laterale bevestiging van de display aan de mast gekozen. De kosten hiervoor bedragen eenmalig € 30.000, -. Deze betalen wij uit het reeds door u verstrekte voorbereidingsbudget van € 50.000, - uit de OV Voorziening.

**Pilot voor de zomer en afstemming toegankelijke haltes**

Voor de zomer is er een pilot met circa 14 DRIS-panelen in de provincies Groningen en Drenthe. De belangrijkste type displays die voor dit project zijn besteld, worden dan getest. Binnen de gemeente Groningen worden binnen deze pilot DRIS-haltepanelen op Kardingene en het Europapark en één vijfregelig overzichtspaneel op Kardingene geplaatst.

Afstemming met het project 'Toegankelijke haltes' vindt plaats. In de praktijk betekent dit dat zoveel als mogelijk in één aangesloten periode de haltes die het betreft toegankelijk worden gemaakt en van DRIS worden voorzien. Op deze manier wordt de overlast voor de reiziger zoveel mogelijk beperkt.

Met vriendelijke groet,  
burgemeester en wethouders van Groningen,

de burgemeester,  
dr. J.P. (Peter) Rehwinkel



de secretaris,  
drs. M.A. (Maarten) Ruys

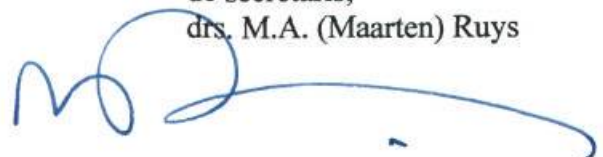

## Bijlage 1 Halteselectie maart 2013

Haltenaam	Haltenummer Qbuzz	Haltenummer Gemeente
Hoofdstation	10009000	0
Hoofdstation	10009012	0
Hoofdstation	10009013	0
Hoofdstation	10009014	0
Hoofdstation	10009015	0
Hoofdstation	10009016	0
Hoofdstation	10009017	0
Hoofdstation	10009018	0
Hoofdstation	10009019	0
Hoofdstation	10009021	0
A-Kerk	10003130	44
A-Kerk	10003140	45
Amkemaheerd / Scheltemaheerd	10155710	55
UMCG Noord	10006000	57
A- straat / Westerhaven	10003120	60
A- straat / Westerhaven	10003110	61
Lijzijde	10103640	69
Bakboordswal / Loefzijde	10103410	70
Bakboordswal / Loefzijde	10105100	71
Bakboordswal / Loefzijde	10105090	72
Wibenaheerd	10155610	78
Boumaboulevard	10007520	101
Boumaboulevard	10007510	102
Claremaheerd / WC oost	10155640	108
Concourslaan	10006700	110
Corpus den Hoorn zuid	10006840	113
Corpus den Hoorn zuid	10006830	114
d'Oosterpoort	10009440	118
d'Oosterpoort	10009430	119
Damsterdiep / Europaweg	10008080	124
Damsterdiep / Europaweg	10008180	128
De Hoogte	10006130	133
De Hoogte	10006140	134
Diamantlaan / Metaallaan	10002930	146
Diamantlaan / Metaallaan	10002940	147
Diamantlaan / Pyrietstraat	10002910	150
Diamantlaan / Pyrietstraat	10002920	151
Barnsteenstr.	10002880	154
Barnsteenstr.	10002870	155
Edelsteenlaan / Diamantlaan	10002850	163
Edelsteenlaan / Diamantlaan	10002860	164
Sibrandaheerd	10155750	178
Boumaboulevard	10008010	184
P+R Europapark	10008560	185
Sontweg / Europaweg	10008060	186
Grote Markt	10006290	217

Grote Markt	10006270	218
Grote Markt	10006280	219
Van Iddekingeweg	10006550	222
Hoornseplas	10006950	250
P+R Kardinge	10105170	261
P+R Kardinge	10105180	262
P+R Kardinge	10155120	263
P+R Kardinge	10155180	264
Abeelstraat	10004040	266
Abeelstraat	10004030	267
Kluiverboom	10105120	275
Kluiverboom	10105110	276
Korreweg / Riouwstraat	10001410	282
Korreweg / Riouwstraat	10001420	283
Korrewegwijk	10001540	284
Korrewegwijk	10001370	285
Paterwoldseweg/Koeriersterweg	10007240	293
Paterwoldseweg/Koeriersterweg	10007230	294
Meerpaal (eindpunt Lewenborg)	10105040	300
Lijzijde / WC Lewenborg	10103620	304
Linnaeusplein	10007330	305
Linnaeusplein	10007380	306
Martiniziekenhuis hoofdingang	10006870	326
Martiniziekenhuis hoofdingang	10006880	327
Meeuwerderweg / Jacobstraat	10005640	328
Meeuwerderweg / Dijkstraat	10005630	331
Molenpark	10008650	338
Nassauplein	10005190	343
Nassauplein	10005200	344
Oliemuldersweg	10008780	376
Oliemuldersweg	10008770	377
Oostersingel	10005960	387
Oostersingel	10005950	388
Overwinningsplein	10006640	403
Overwinningsplein	10006630	406
Parkweg	10007030	415
Paterswoldseweg / Martinihal	10006680	419
Paterswoldseweg / Martinihal	10006670	420
Reitdiephaven	10112830	457
Rembrandt van Rijnstraat	10003070	460
Rembrandt van Rijnstraat	10003080	461
Europaweg / Sontweg	10008050	477
Sontweg / Molenpark	10008660	479
Station Noord	10004480	482
Station Noord	10004020	483
Stoepemaheerd / WC west	10155730	490
Stoepemaheerd / WC west	10155740	491
UMCG Hoofdingang	10006090	502
UMCG Hoofdingang	10006100	503
Van Iddekingeweg	10005400	512

Van Iddekingeweg	10005390	515
Van Schendelstraat	10006540	519
Van Schendelstraat	10006530	520
Verzetstrijderslaan	10007220	529
Verzetstrijderslaan	10007210	530
V.K Verschuurlaan	10005380	535
V.K. Verschuurlaan	10005370	536
Von Suttnerstraat / Palmelaan	10002130	537
W.A. Scholtenstraat	10005990	547
UMCG Noord	10006070	550
Weg der Verenigde Naties	10005440	551
Weg der Verenigde Naties	10005430	552
Westerhaven	10003111	555
Westerhaven	10003370	556
Zaagmuldersweg / Klapprooslaan	10007350	569
Zaagmuldersweg / Klapprooslaan	10007360	570
P+R Zernike	10004150	576
P+R Zernike	10004450	579
Nijenborg	10004130	583
Zernikeplein	10002000	587
De Trefkoel	10001080	590
Winkelc. Paddepoel	10004510	598
Winkelc. Paddepoel	10004180	599
V.K. Verschuurbrug	10006460	600
V.K. Verschuurbrug	10006420	601
V.K. Verschuurbrug	10006410	602
V.K. Verschuurbrug	10006450	603
Binnenstad	10006280	610
Binnenstad	10008380	611
Zuiderflat	10001500	617
Zuiderflat	10001490	618
Jan Ensinglaan	10124580	628
Jan Ensinglaan	10124570	629
Zuiderweg / Fabriekslaan	10128270	643
Zuiderweg / Fabriekslaan	10128280	644
Ruischerbrug/N360	10105020	669
Ruischerbrug/N360	10105010	672
Station Europapark	10007530	812
Station Europapark	10007540	813
Station Europapark	10007540	814
P+R Europapark	10008020	815
Walstraat	10005970	821
P+R Europapark	10008550	822

<b>Overzichtspanelen</b>	
Station Europapark	1 vijf-regelig display
Hoofdstation	4 twaalf-relige displays

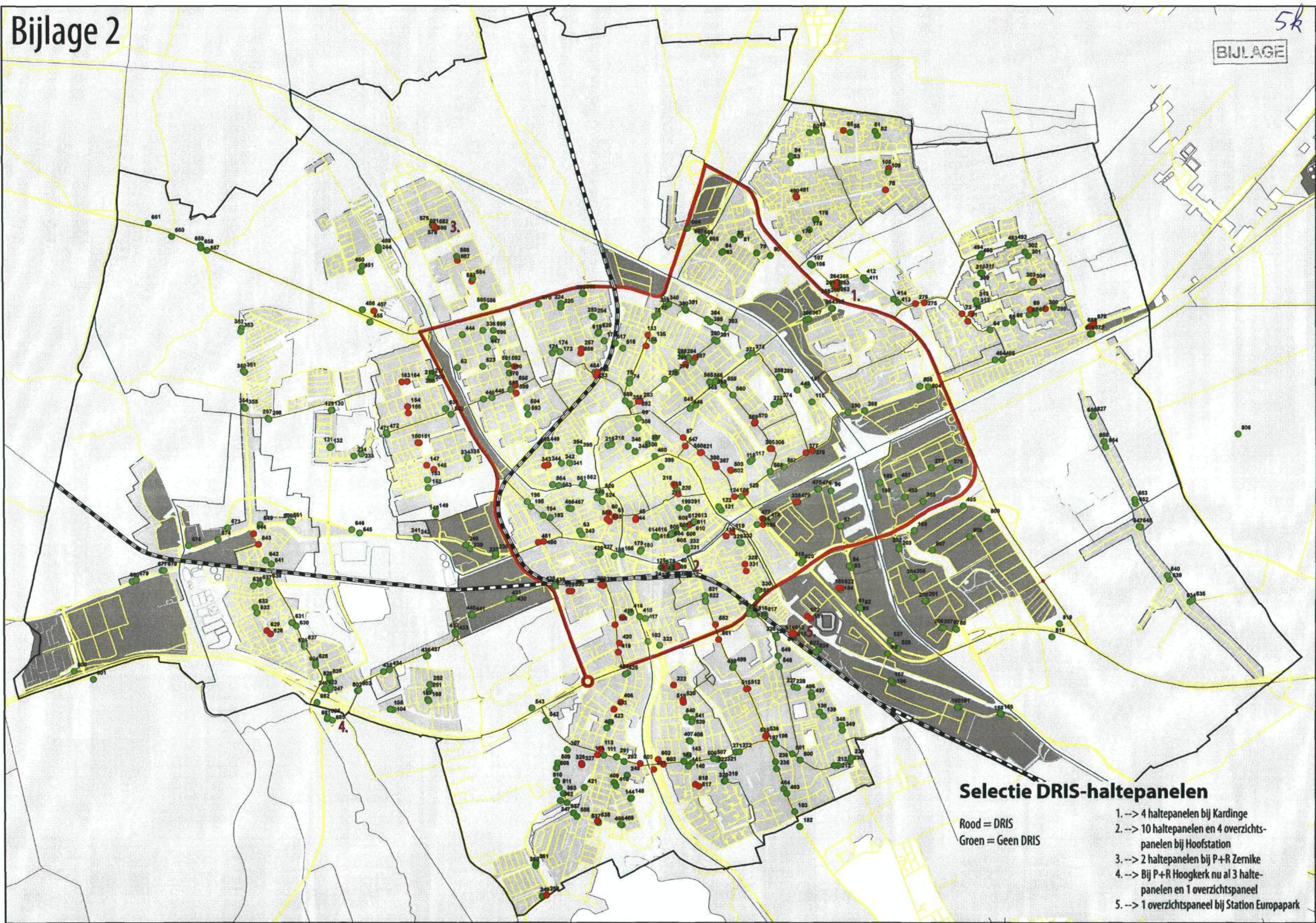

**Selectie DRIS-haltepanelen**

Rood = DRIS  
Groen = Geen DRIS

- 1. --> 4 haltepanelen bij Kardinge
- 2. --> 10 haltepanelen en 4 overzichtspanelen bij Hoofstation
- 3. --> 2 haltepanelen bij P+R Zernike
- 4. --> Bij P+R Hoogkerk nu al 3 haltepanelen en 1 overzichtspaneel
- 5. --> 1 overzichtspaneel bij Station Europapark