

BügelHajema
Plek voor ideeën

Vondellaan Haren

Informatieavond 3 oktober 2011



**Joost van den Vondel en
Hendrik de Vries; een
contrastrijk duo**

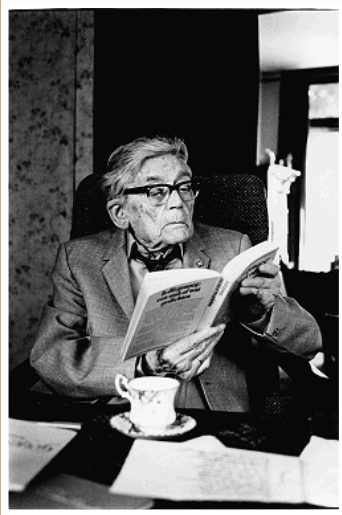

*Flits kind, voor gewijde muren
Die grauw door de nachtval kleuren!
Of zijzelf reeds ten prooi aan vuren
Des doods, bij dees dreigende uren
Hier 't eertijdsch heil kwam betreuren!*

Hendrik de Vries (1896-1989)

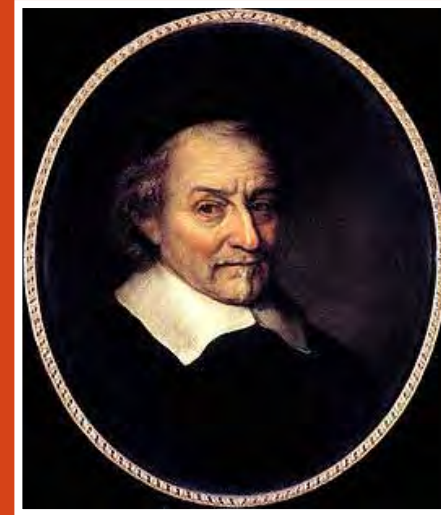

*Zo ziet men 't oog der bange vrouw,
Gemengd met vrolijkheid en rouw.
Nog staan de tranen in het oog,
En 't licht der blijchap van omhoog
Bestraalt het smeltend kristalijn
Der ogen. Al de hartepijn
Gaat over.*

Joost van den Vondel (1587-1679)

Karakterschets

Historie: topografische situatie



1914



1935

Historie: topografische situatie 1962



Historie: villa Rezzago

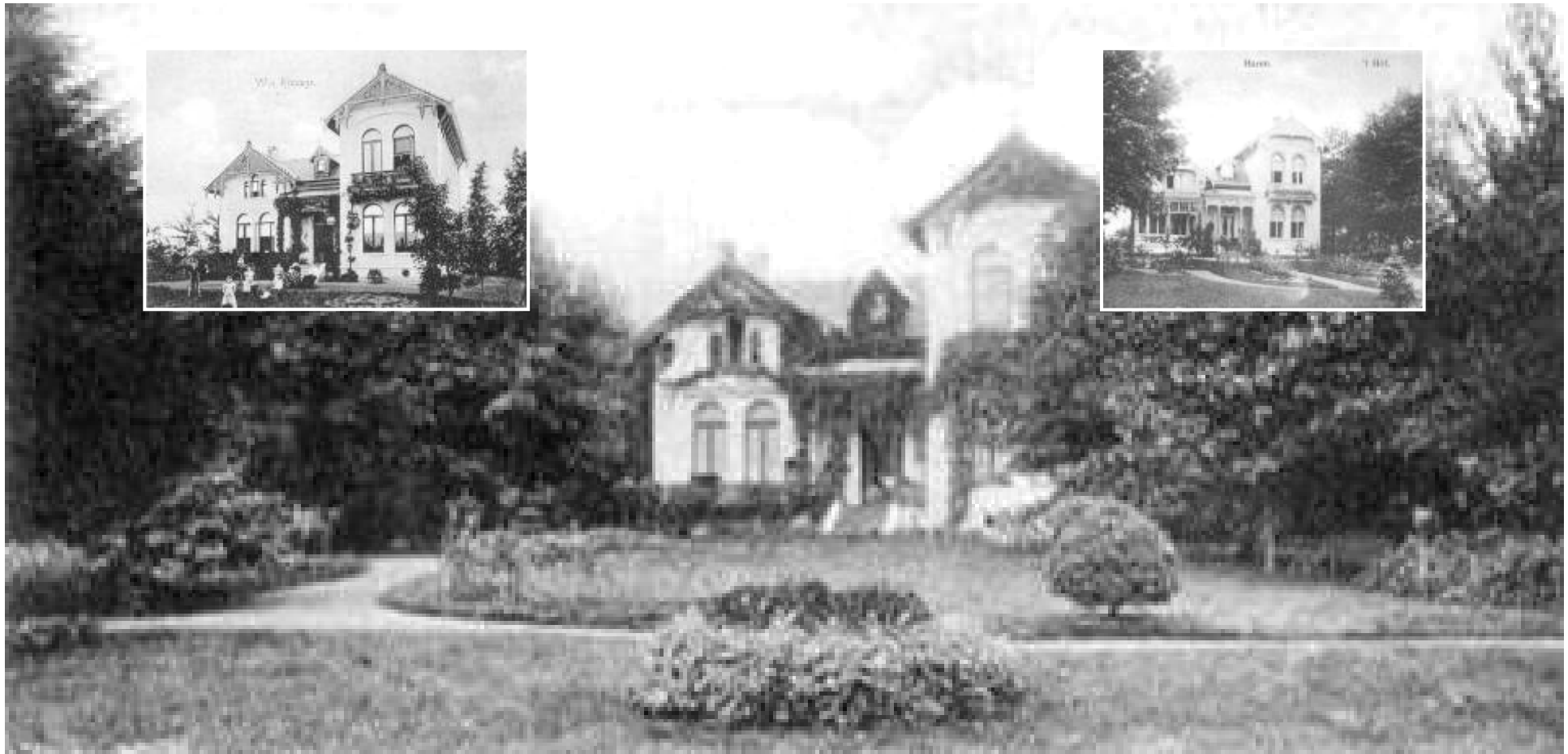

Historie: parkinrichting



Luchtfoto 2006



Vondellaan zuid



Vondellaan noord



Hendrik de Vriesplantsoen



Waarom herinrichten van weg en plantsoen?

- Riolering is afgeschreven
- Wegdek is versleten
- Hoge rijksnelheden op de brede rijbaan
- Verlichting aan vervanging toe
- Vondellaan naar 30 km vanuit wegencategorisering
- De Vriesplantsoen; weinig toegevoegde waarde als parkje
- Geen goede wandelpaden, nauwelijks verlichting



Disciplines

- Verkeer
- Openbare ruimte
- Parkarchitectuur/parkrestauratie
- Integraal stedelijk waterbeheer
- Civiele techniek



Doelen

- Herinrichting Vondellaan; woonstraat, invalsweg en aanloopstraat centrum;
- Vlotte verkeersafwikkeling én leefbaarheid
- Versterken bereikbaarheid van het centrum
- Inspelen op situatie Transferium; fietsveiligheid
- Wandelverbinding seniorenwoningen - centrum
- Hendrik de Vriesplantsoen; een fraai parkgebied als volwaardig onderdeel van het Centrumgebied
- Hendrik de Vriesplantsoen; gebruiksmogelijkheden: padenstructuur en “trekkers”
- Afkoppelen regenwater wegen en woningen in relatie met vervanging riolering



Wegencategorisering Kern Haren



Nieuwe inzichten



- Vondellaan west; geen 50 maar 30
- Overzichtelijker parkeren
- Ruimte voor bomen; groene entree
- Vergroting verkeersveiligheid (fietsers/voetgangers)
- Consequenties voor Emmalaan
- Toetsen op financiële haalbaarheid

Visie en ontwerp



Uitwerking deelgebieden

Uitwerking deelgebieden

Vondellaan west

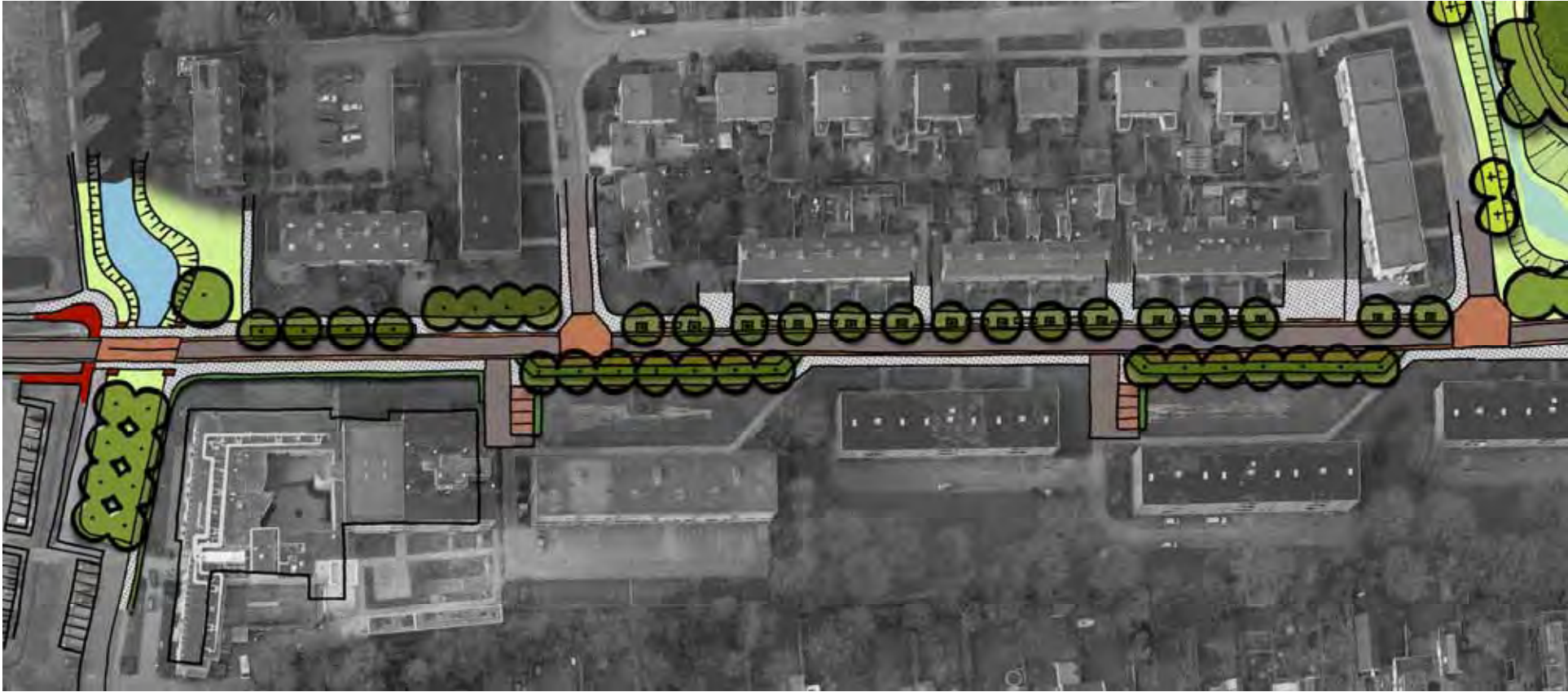

Vondellaan west parkeren

Huidige parkeercapaciteit Vondellaan West

Enkelzijdig langsparkeren

Na aftrek uitritgedeeltes 240 m1 parkeerlengte

$240 : 6,5 = \text{circa } 37 \text{ auto's}$

Capaciteit planontwerp

Tussen de nieuwe bomen aan noordzijde rijweg 10 stuks

Langs de beide plantsoenen aan zuidzijde rijweg 18 stuks

Kopse kanten beide plantsoenen 8 stuks

=====

Totaal nieuwe capaciteit 36 auto's



Vondellaan west dwarsprofielen

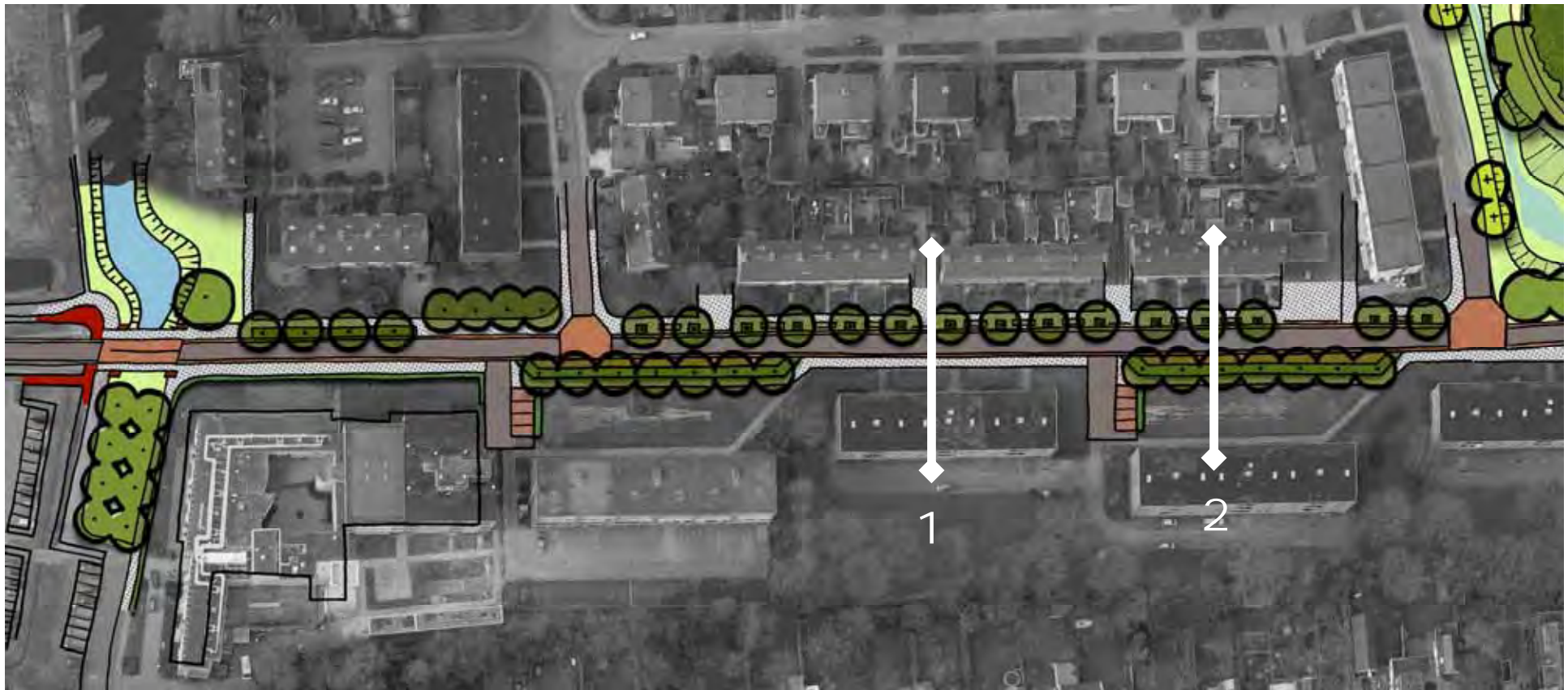

Profiel 1

Bestaande situatie

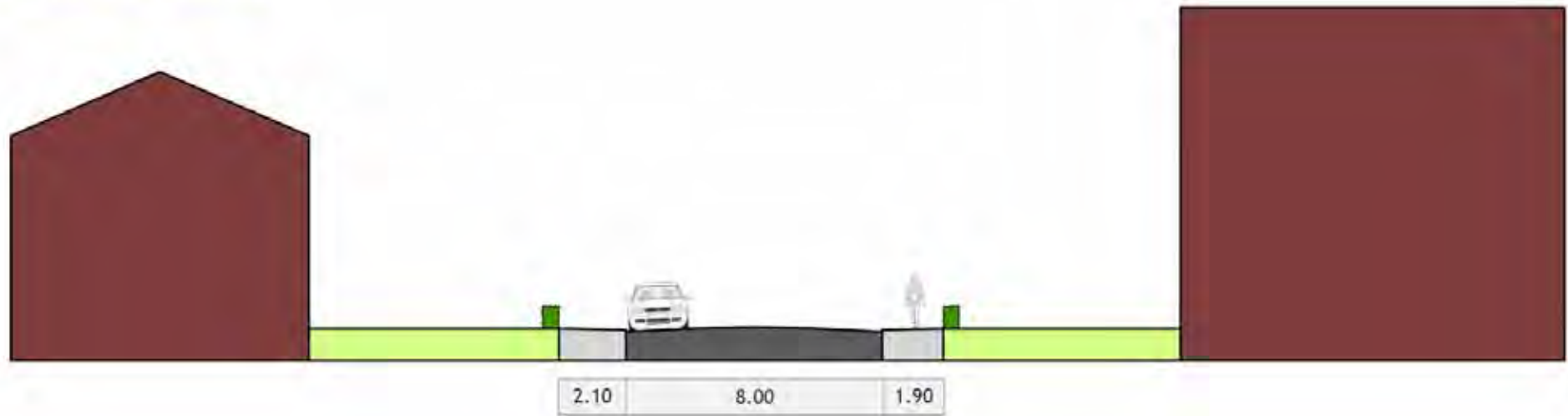

Voorstel

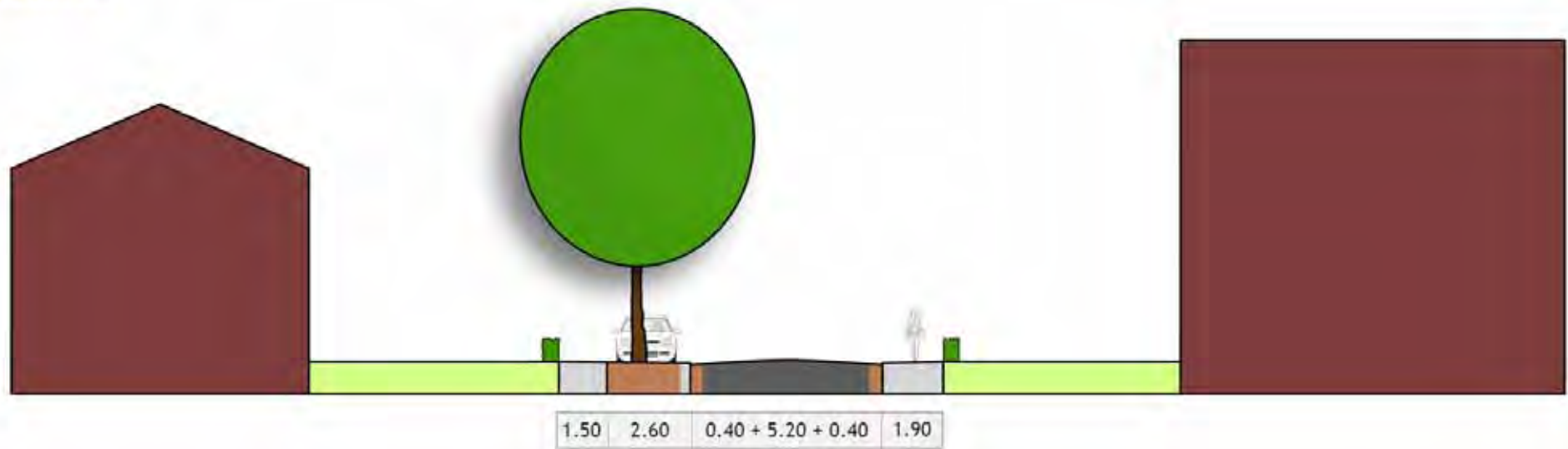

Profiel 2

Bestaande situatie

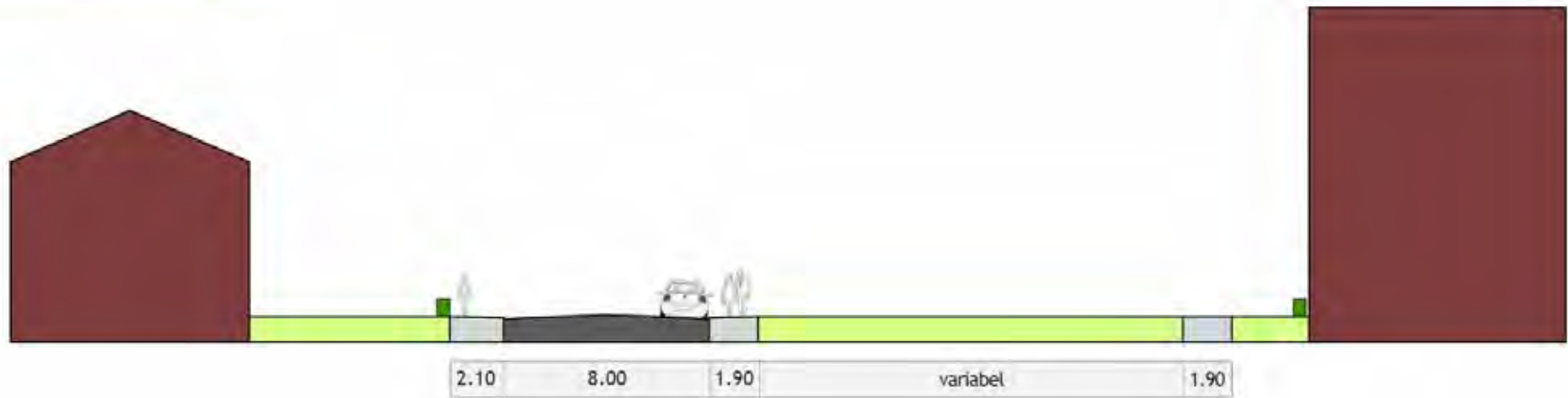

Voorstel

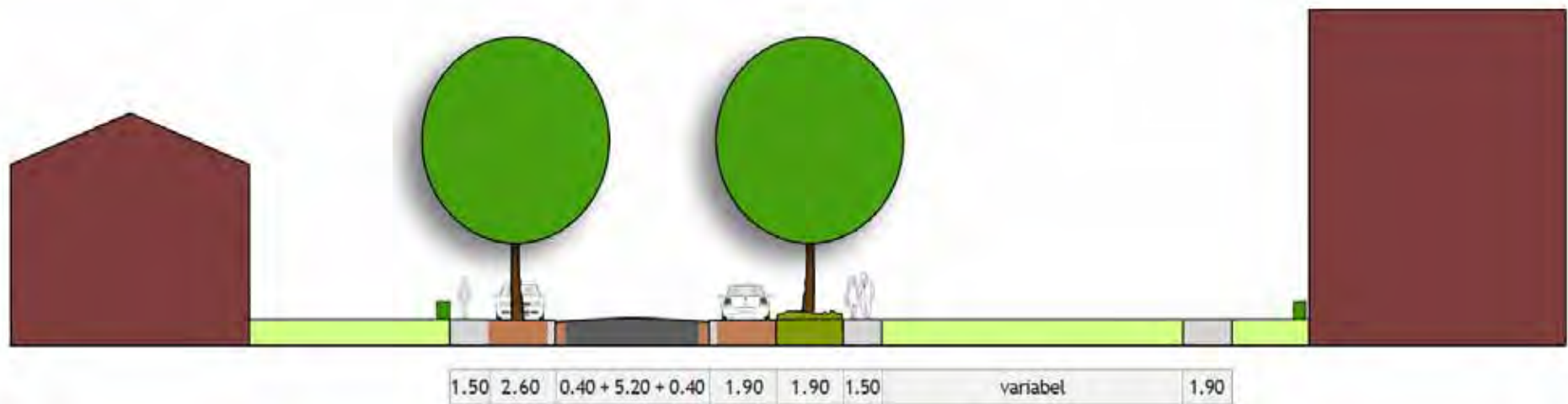





Vondellaan west; brug*idee* bij entree transferium

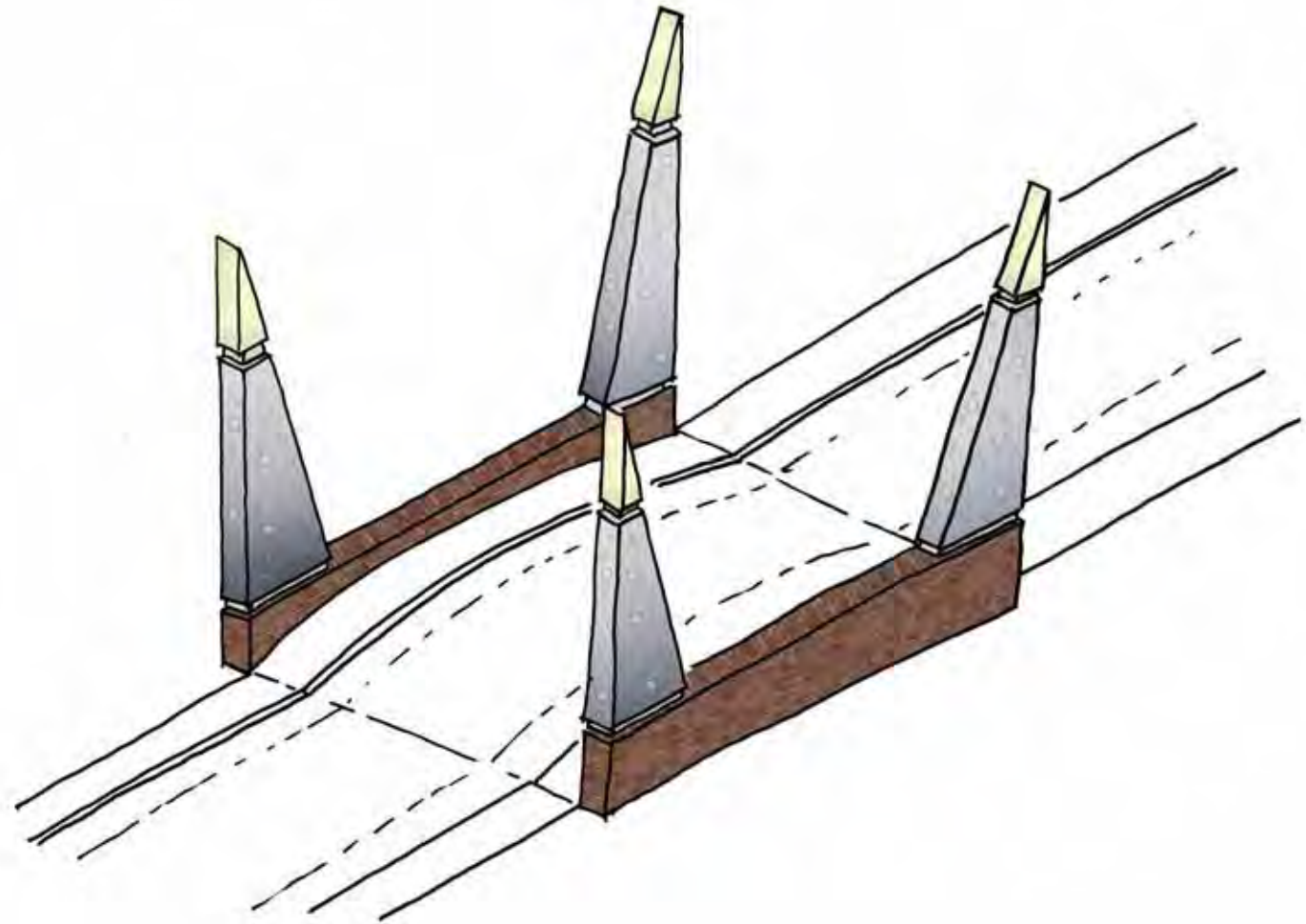

Uitwerking deelgebieden

Vondellaan oost



Vondellaan oost dwarsprofiel

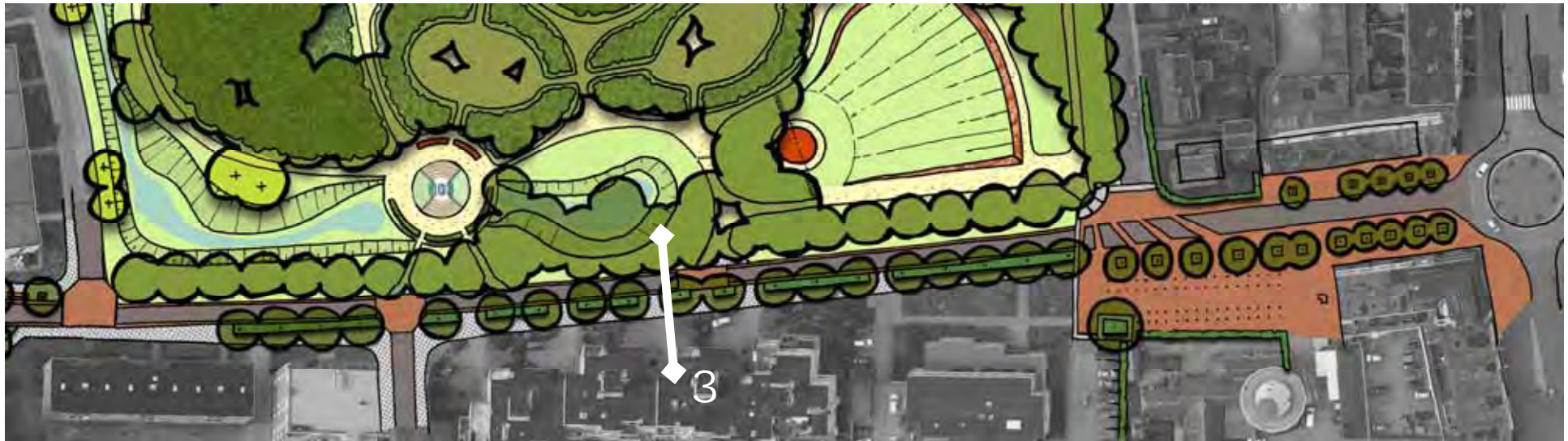

Profiel 3

Bestaande situatie

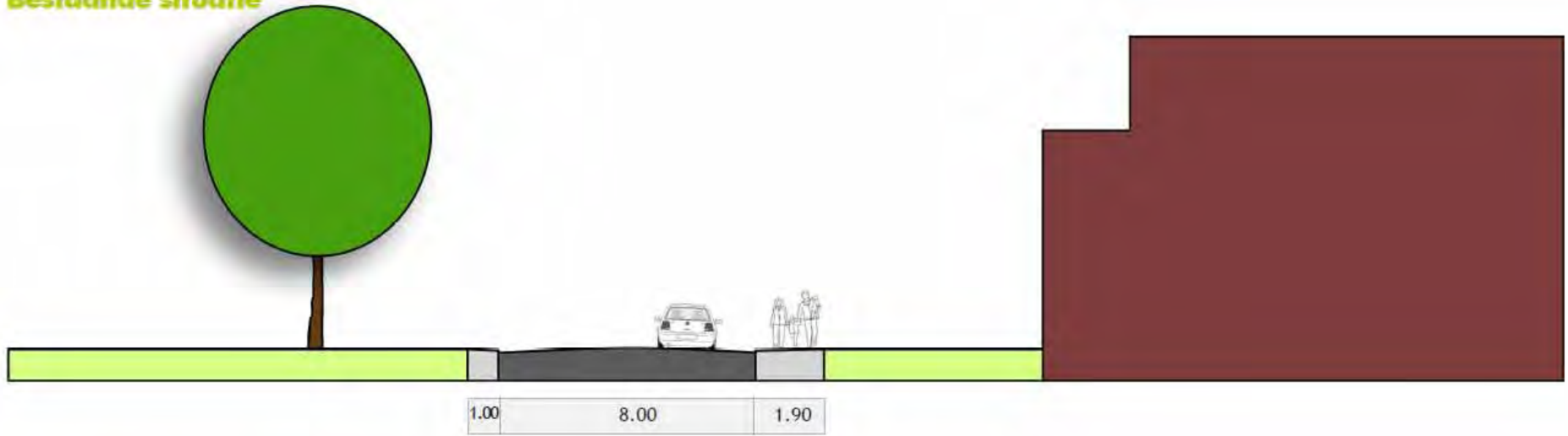

Voorstel

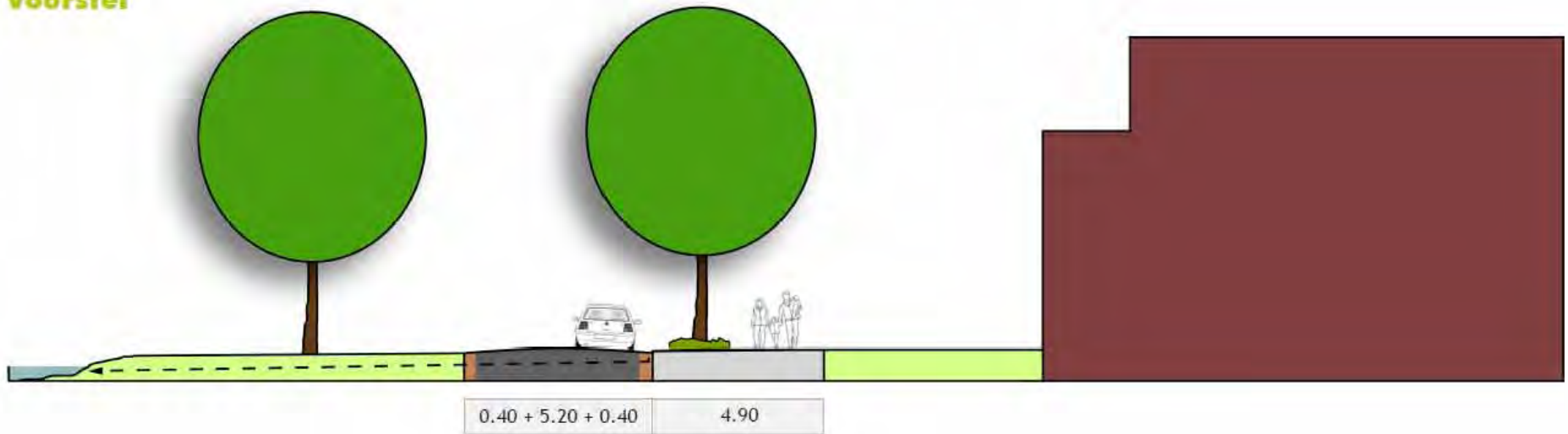









Uitwerking deelgebieden

Hendrik de Vriesplantsoen



Hendrik de Vriesplantsoen *dichtmachine*

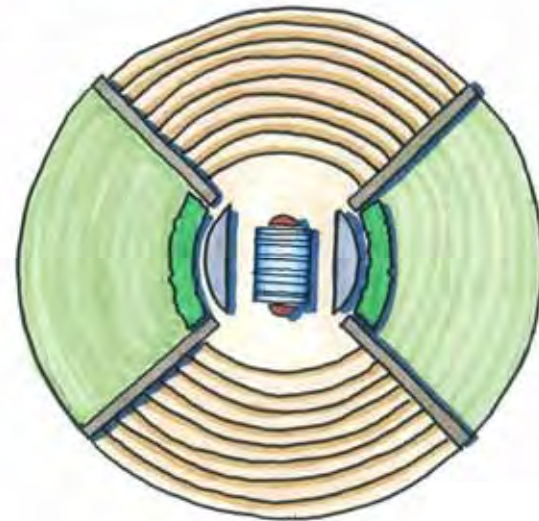
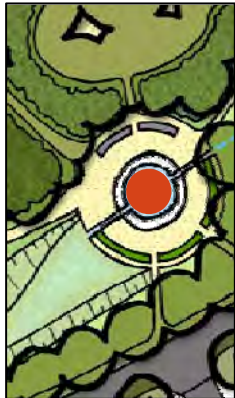

DE	ZACHT	KRAKENDE	BOOMTAK	WEERSPIEGELT	IN	HET	GLADDE	WATER
DE	RAUW	BONKENDE	ZEEWIND	BEUKT	TEGEN	HET	RUWE	STAAL
DE	TEDER	KLINKENDE	MELODIE	GALMT	DOOR	HET	NAUWE	STEEGJE
DE	FEL	STRALENDE	MAAN	SCHIJNT	OP	HET	BRUINE	HERFSTLAD
DE	RANZIG	DRUIPENDE	STINKZWAM	PRIEMT	DOOR	HET	BRUINE	STROOISEL
DE	TRAAG	DRUPPELENDE	VAREN	DRUIPT	OP	HET	DORRE	MOS
DE	SOEPEL	WIEGENDE	RIETSTENGEL	SCHUURT	TEGEN	HET	NATTE	KORSTMOS
DE	SCHERP	PRIEMENDE	VOGELBEK	PIKT	IN	HET	TAAIE	APPELTJE
DE	WULPS	WUIVENDE	GRASHALM	PRIEMT	IN	HET	ZACHTE	VRUCHTVLEES
DE	SOMBER	OGENDE	ZON	STRAALT	OP	HET	NATTE	WOLKENDEK
DE	ZWAAR	ZUCHTENDE	HERFSTWIND	BLAAST	DOOR	HET	DORRE	WOUD
DE	KOEL	KLETTERENDE	REGEN	KLETST	OP	HET	GRUJZE	PLAVEISEL
DE	ZWOEL	GEURENDE	PADDESTOEL	GLIMT	IN	HET	WITTE	MAANLICHT
DE	HEFTIG	KLATERENDE	BERGBEEK	BEUKT	OP	HET	GRAUWE	GRANIET

			BOOMTAK				
			ZEEWIND				
DE		KRAKENDE	MELODIE	WEERSPIEGELT		HET	WATER
DE		BONKENDE	MAAN	BEUKT		HET	GLADDE STAAL
DE		KLINKENDE	STINKZWAM	GALMT	IN	HET	RUWE STEEGJE
DE	ZACHT	STRALENDE	VAREN	SCHIJNT	TEGEN	HET	NAUWE HERFSTLAD
DE	RAUW	DRUIPENDE	RIETSTENGEL	PRIEMT	DOOR	HET	BRUINE STROOISEL
DE	TEDER	DRUPPELENDE	VOGELBEK	DRUIPT	OP	HET	BRUINE MOS
DE	FEL	WIEGENDE	GRASHALM	SCHUURT	DOOR	HET	DORRE KORSTMOS
DE	RANZIG	PRIEMENDE	ZON	PIKT	OP	HET	NATTE APPELTJE
DE	TRAAG	WUIVENDE	HERFSTWIND	PRIEMT	TEGEN	HET	TAAIE VRUCHTVLEE
DE	SOEPEL	OGENDE	REGEN	STRAALT	IN	HET	ZACHTE WOLKENDEK
DE	SCHERP	ZUCHTENDE	PADDESTOEL	BLAAST	IN	HET	NATTE WOOD
DE	WULPS	KLETERENDE	BERGBEEK	KLETST	OP	HET	DORRE PLAVEISEL
DE	SOMBER	GEURENDE		GLIMT	DOOR	HET	GRUJZE MAANLICHT
DE	ZWAAR	KLATERENDE		BEUKT	OP	HET	WITTE GRANET
	KOEL				IN		.GRAUWE
	ZWOEL				OP		
	HEFTIG						

Hendrik de Vriesplantsoen *muziekkoepeel*;

(Financieel nog niet rond)

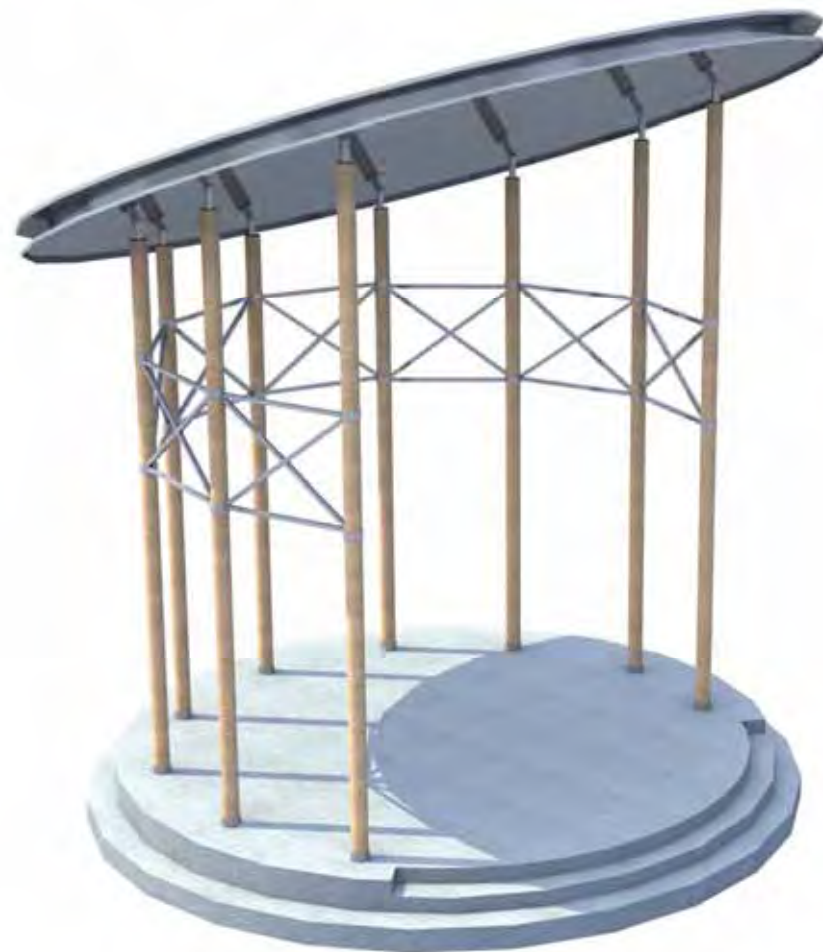

Hendrik de Vriesplantsoen *natuurspeelplaats*

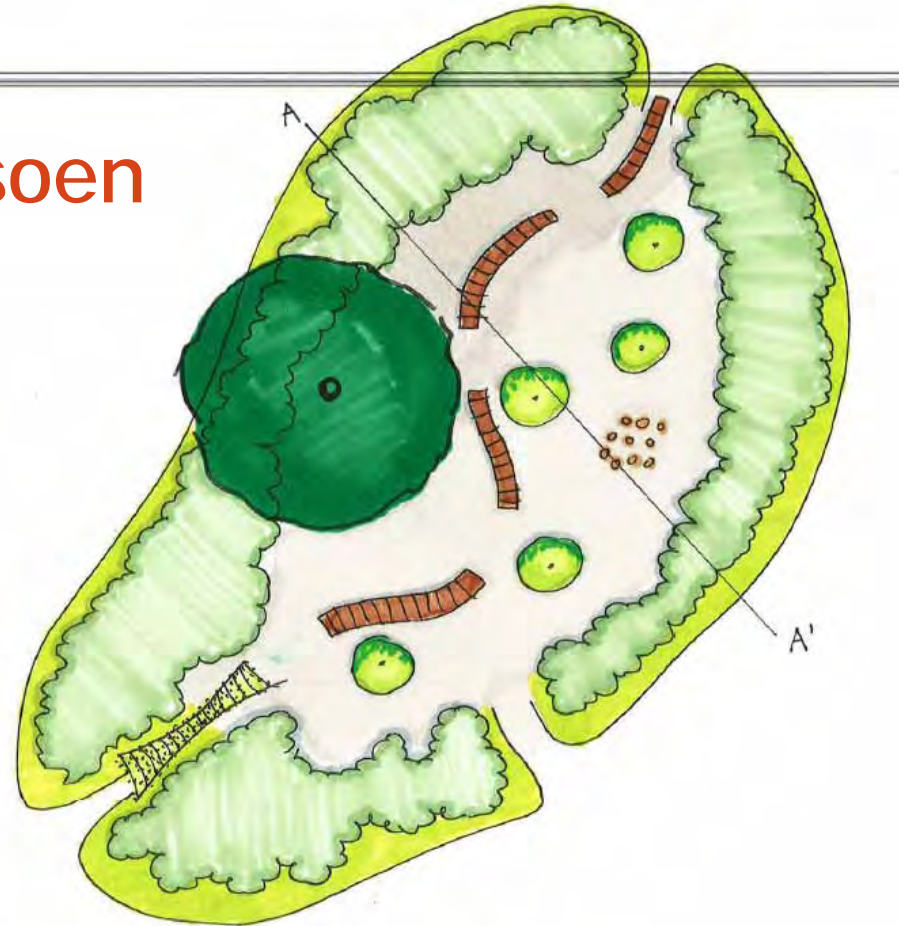

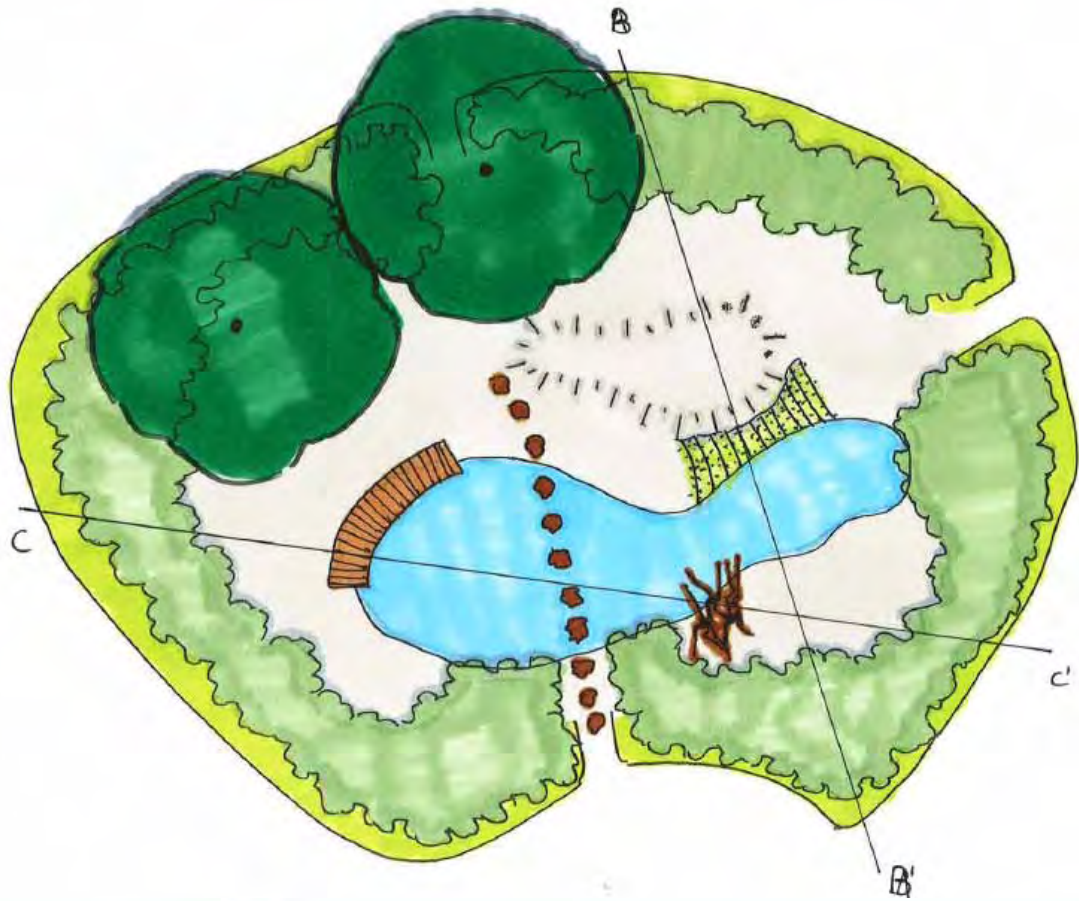



Gevelde bomen



Natte vlonder



Schuilstruiken



Struipaden



Lemen vijver



Klauterbomen



Duurzame inrichting

- Degelijke constructies; beperkt onderhoud
- Afkoppelen dakwater (ook aanleg regenwaterriool op particulier terrein)
- Gescheiden rioolstelsel
- Aanleg Wadi's in Hendrik de Vriesplantsoen
- Energiezuinige verlichting
- Respect voor bestaand bomenbestand
- Werk met werk maken (grondbalans)



Afkoppelen water Vondellaan

- Vervanging bestaand gemengd riool
- Aanleg regenwaterriool
- Aanleg wadi



Nu: Gemengd riool



Straks: Gescheiden riool

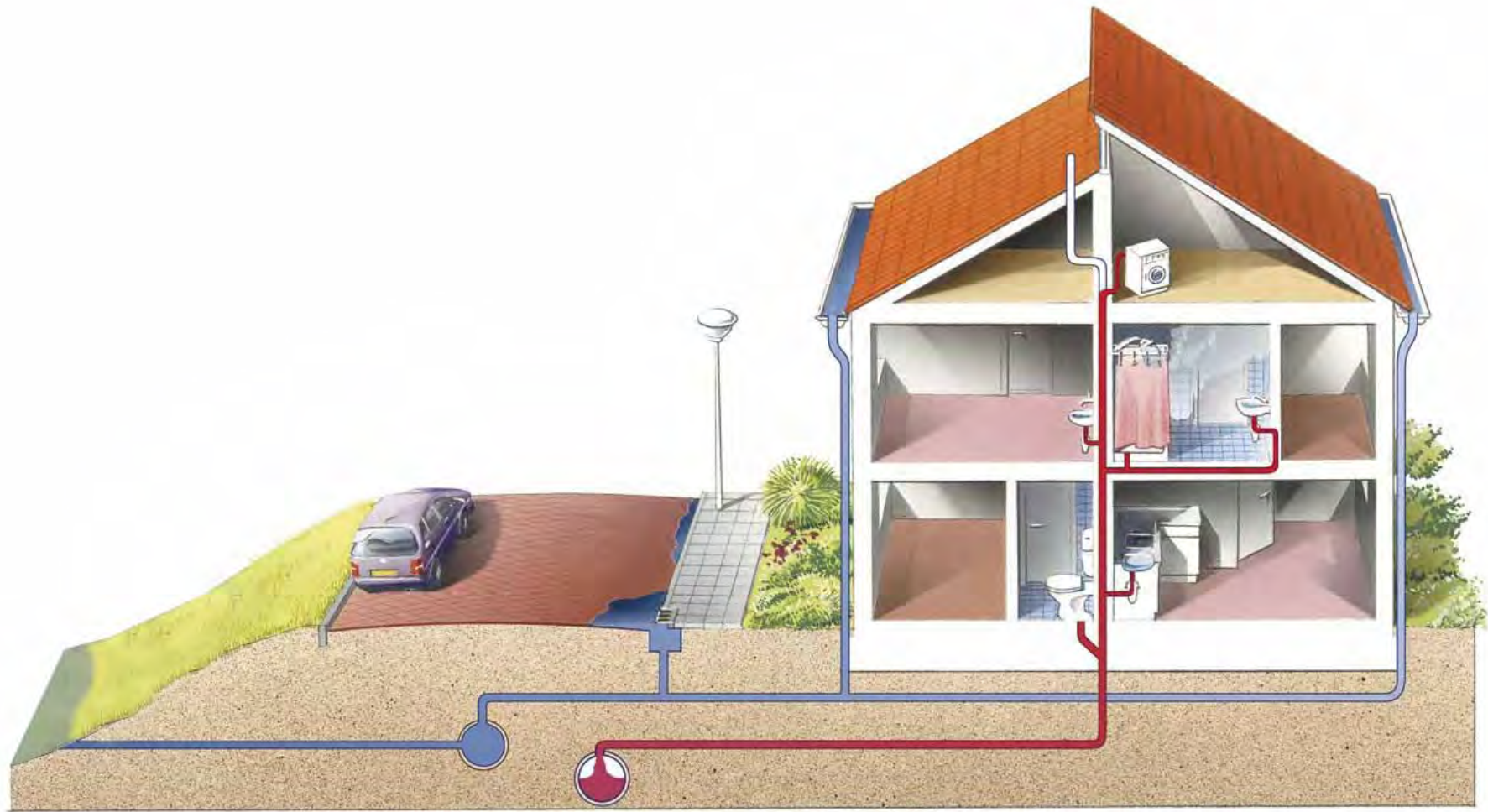

Uitvoering

Reconstructie Vondellaan Stremmingen en omleidingroutes

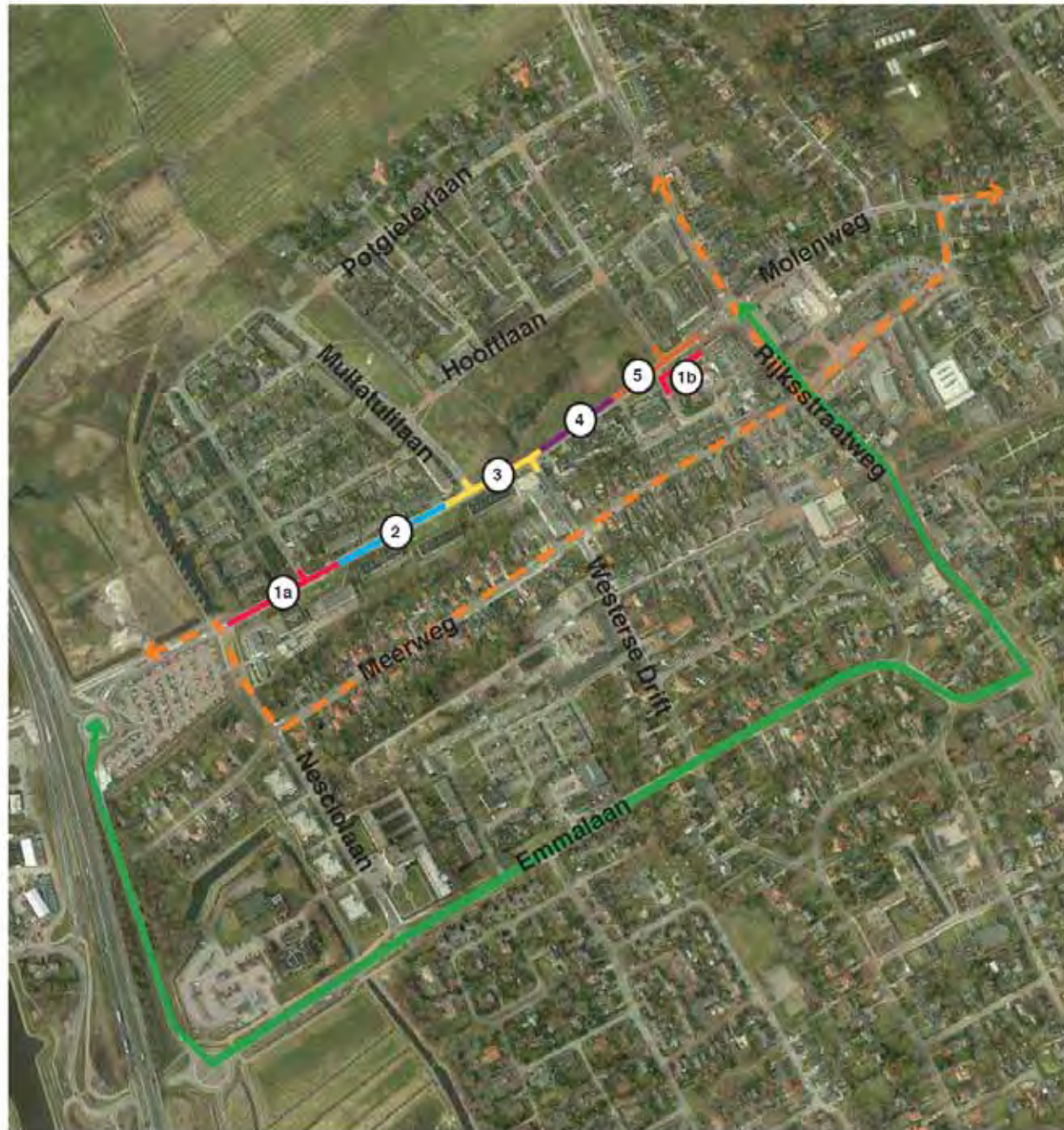

Legenda

-  Stremming
-  Omleiding autoverkeer
-  Omleiding fietsverkeer

versie: concept
datum: 20-09-2011
Gemeente Haren

Reconstructie Vondellaan Fase 1a



Legenda

 Stremming

 Rijplaten richting garageboxen

 Parkeerplaatsen

versie: concept
datum: 20-09-2011
Gemeente Haren





Reconstructie Vondellaan Fase 1b

Legenda

 Stremming

 Parkeerplaatsen

versie: concept
datum: 20-09-2011
Gemeente Haren





Reconstructie Vondellaan Fase 2

Legenda

 Stremming

 Rijplaten richting garageboxen

 Parkeerplaatsen

versie: concept
datum: 20-09-2011
Gemeente Haren



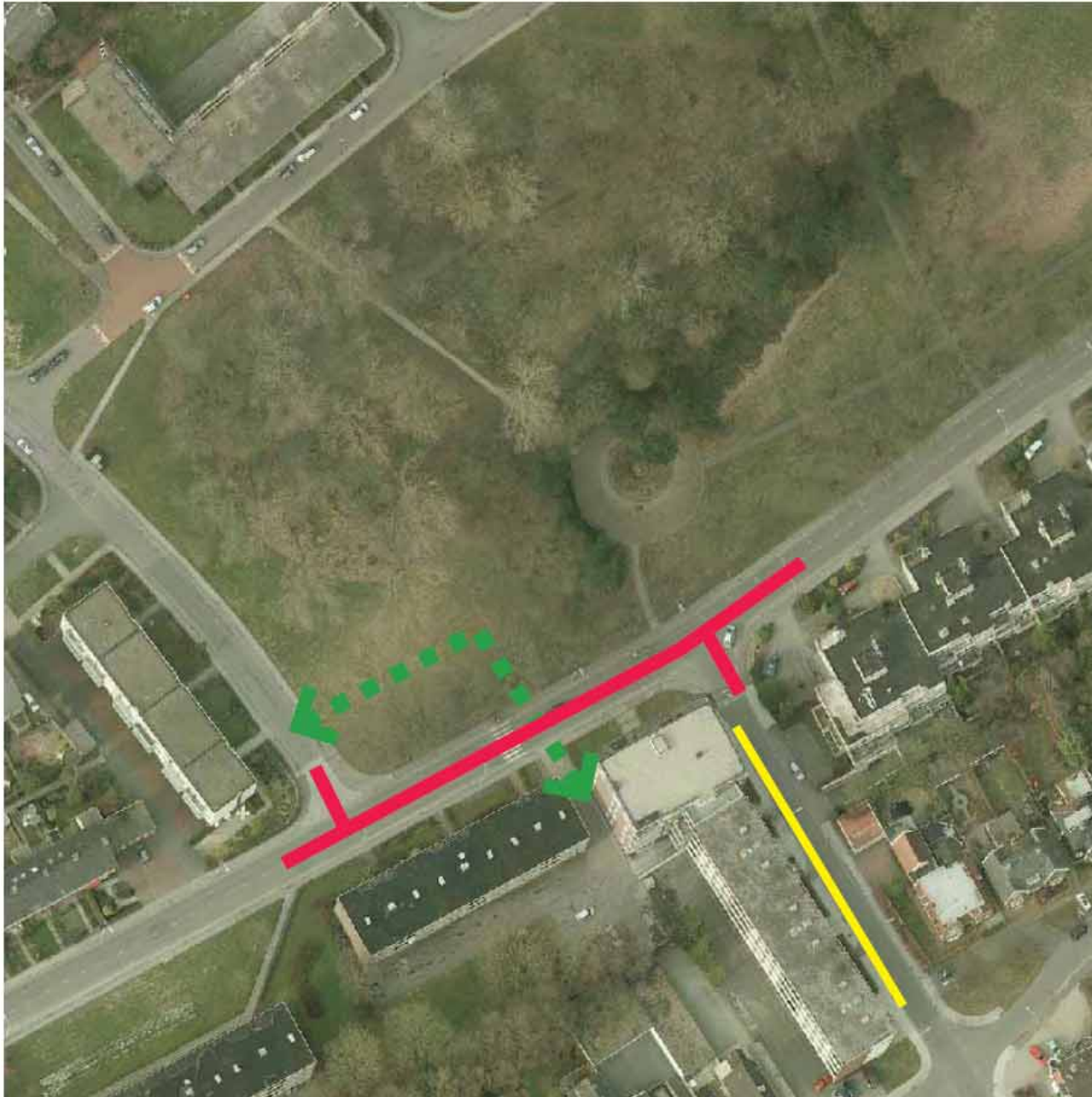

Reconstructie Vondellaan Fase 3

Legenda

 Stremming

 Rijplaten richting garageboxen

 Parkeerplaats

versie: concept
datum: 20-09-2011
Gemeente Haren



Reconstructie Vondellaan Fase 4

Legenda

 Stremming

versie: concept
datum: 20-09-2011
Gemeente Haren





Reconstructie Vondellaan Fase 5

Legenda

 Stremming

 Rijplaten richting politiebureau

versie: concept
datum: 20-09-2011
Gemeente Haren



Planning herinrichting Vondellaan en Hendrik de Vriesplantsoen

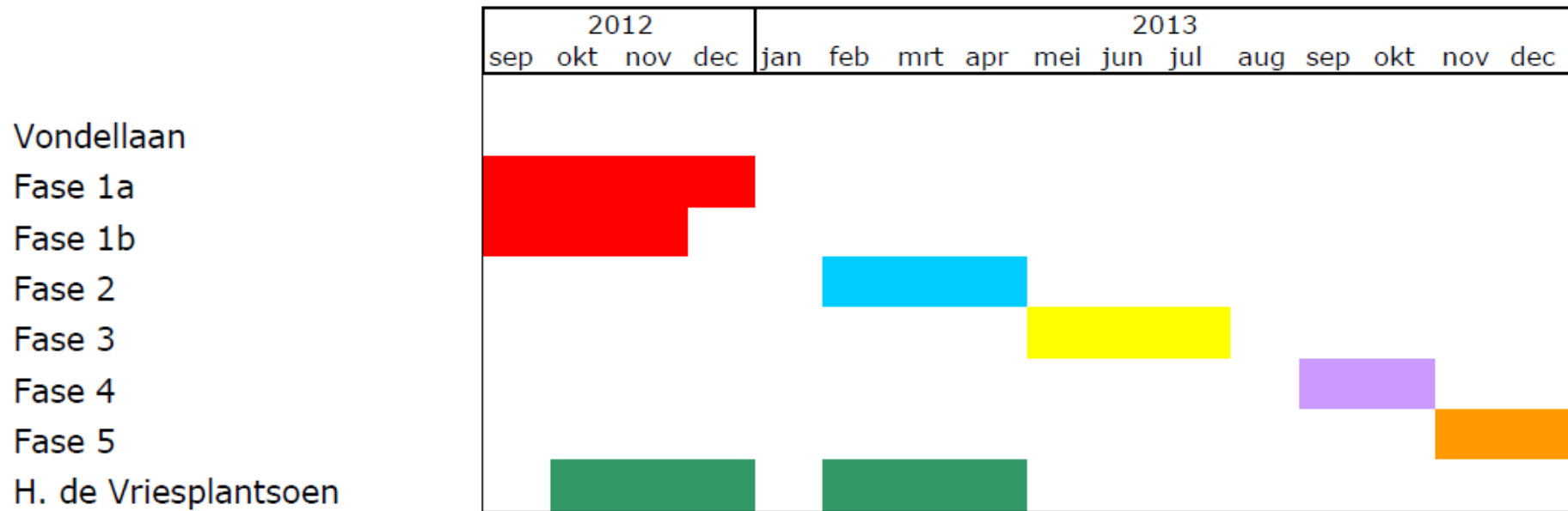



Discussie

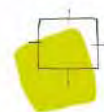

BügelHajema
Plek voor ideeën



Tauw