nationaal programma groningen

Informatiebijeenkomst raadscommissie Financiën & Veiligheid
6 maart 2019
Gemeente Groningen

Gemeente Groningen

Inhoud

1. Nationaal Programma Groningen (NPG)
2. NPG: achtergrond & randvoorwaarden
3. NPG: lokaal
4. NPG: thematisch
5. NPG: bestuur & organisatie
6. NPG in 2018 & 2019
7. Planning

Gemeente Groningen

NPG – achtergrond

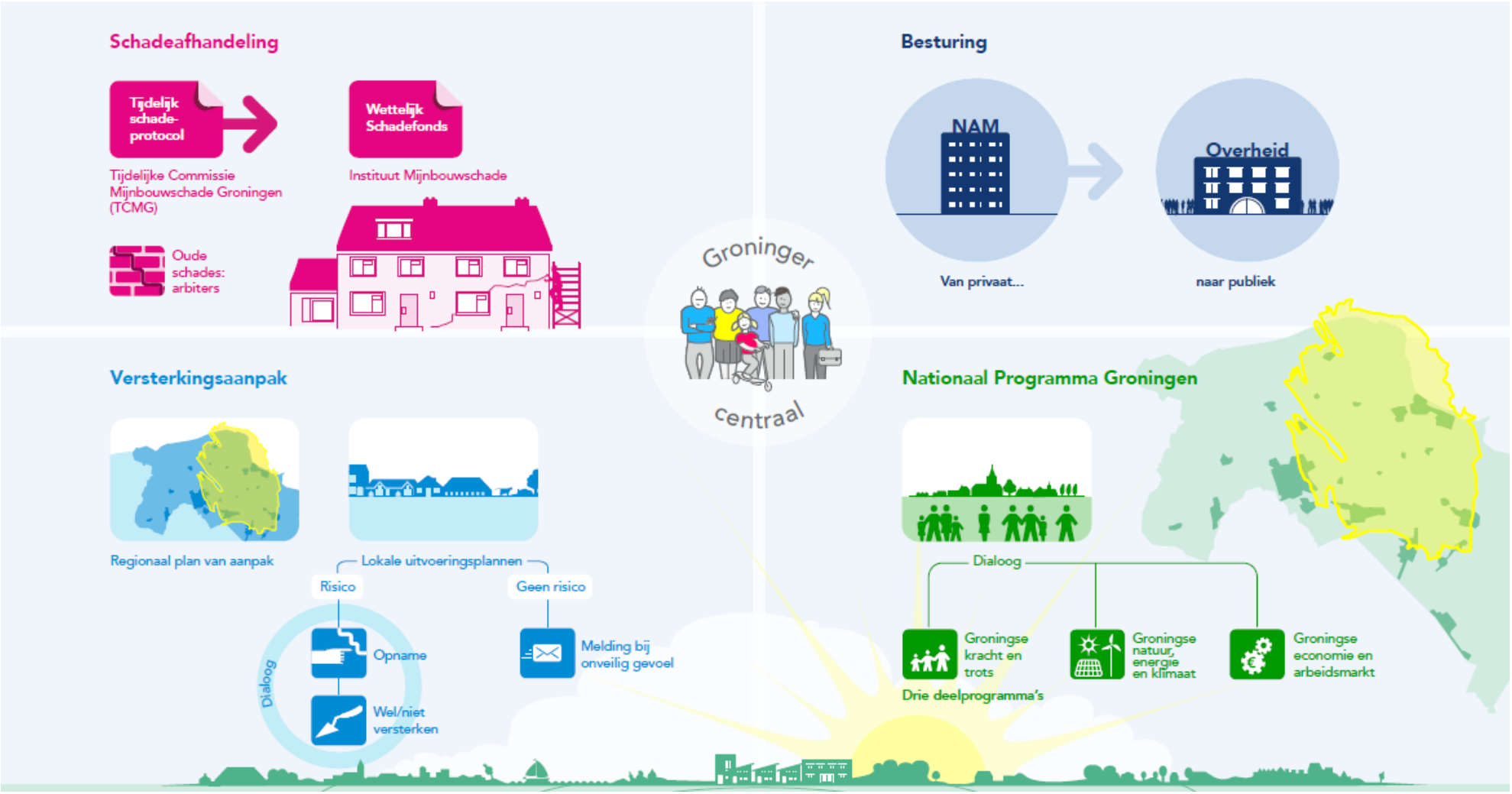

Gemeente Groningen

NPG – randvoorwaarden

- Budget NPG is niet beschikbaar voor dekken van kosten direct gerelateerd aan de versterking
- Versterking is wel de noodzakelijke randvoorwaarde
- Budget is startkapitaal

Gemeente Groningen

NPG – bouwstenen & besturing lokaal

- Lokale pijler

- Eén lokaal programmakader op basis waarvan geld beschikbaar komt
  - Doelen, criteria, indicatoren voor monitoring en evaluatie
  - Geen cofinancieringseis
  - Q2: opstellen programmakaders door bestuur NPG
  - Q3: vaststellen door raden en staten
- Per gemeente één programmaplan
  - Gebiedsgerichte aanpak versterking, versnelling transities
  - Financiering via nog vast te stellen trekkingsrechten

Gemeente Groningen

NPG – bouwstenen & besturing lokaal

- Besturing lokaal:

- Colleges zijn verantwoordelijk voor opstellen van programmaplan
  - Q4: opstellen programmaplannen
- Bestuur NPG toets op: doelmatigheid, participatie en uitvoerbaarheid
- Gemeenteraden stellen vast
  - Q1 2020

Gemeente Groningen

NPG – bouwstenen & besturing thematisch

- Thematische pijler
- Eén thematisch programmakader op basis waarvan geld beschikbaar komt:
  - Doelen, criteria, indicatoren voor monitoring en evaluatie
  - Minimaal 50% cofinanciering
  - Q2: opstellen programmakaders door bestuur NPG
  - Q3: vaststellen door raden en staten
- 4 thematische programma's:
  - Innovatie en Investeringen
  - Vergroening, Verduurzaming en Industrie
  - Natuur, Landbouw en Klimaatbestendigheid
  - Arbeidsmarkt en Opleidingen
- Financiering via nog vast te stellen trekkingsrechten voor provincie

Gemeente Groningen

NPG – bouwstenen & besturing thematisch

- Besturing thematisch:

- GS stelt programma op in samenwerking met gemeenten, Rijk en stakeholders
  - Q4: opstellen programmaplannen
- NPG Bestuur toetst op: doelmatigheid, participatie en uitvoerbaarheid
- PS stelt vast
  - Q1 2020

Gemeente Groningen

NPG – bestuur & organisatie

- Bestuur Nationaal Programma Groningen
  - AB: Voorzitter + 2 vertegenwoordigers GS + 1 vertegenwoordiger per gemeente + MinEZK + MinBZK + 1 lid Gasberaad + 6 externe leden
  - Kiest uit haar midden een DB
- Bureau Nationaal Programma Groningen
  - Voorbereiden toetsen programmaplannen
  - Monitoring voortgang programma's
  - Ondersteuning uitvoering thematische programma's
  - Projectversneller, extra handen, loket beleid, ruimtelijke kwaliteitsteam

Gemeente Groningen

NPG – 2018

- In 2018 is al gestart met een aantal projecten
  - Totaal 67 miljoen gecommitteerd
- In juli 2018 bestuurlijke afspraken over financiering van Batch 1588
  - Maximaal 45 miljoen als risicodekking opgenomen in het NPG

Gemeente Groningen

NPG - 2019

- Lokaal:
  - 15 miljoen per gemeente voor concrete projecten en ontwikkelkosten
  - Bedrag wordt later verrekend met nog vast te stellen trekkingsrechten
- Thematisch:
  - 15 miljoen voor concrete projecten en ontwikkelkosten
  - Bedrag wordt later verrekend
  - 1 project nu al gehonoreerd: Klimaat Biënnale 2020
- Toekomstbeeld 2040:
  - Ontwikkelen lange termijnperspectief als inhoudelijke basis
  - Drie concrete uitdagingen

Gemeente Groningen

NPG - 2019

- Zorgprogramma: maximale reservering van 40 miljoen (totale investering 600 mln)
- Erfoedprogramma: maximale reservering 20 miljoen (50% cofinanciering)
- Leefbaarheid: 25 miljoen voor herstart loket leefbaarheid voor bewonersinitiatieven en continuering programma lokale energietransitie

Gemeente Groningen

NPG - Planning

Product	Vaststellen bestuur Nationaal Programma Groningen	Uiterlijk vaststellen door gemeenteraden en provinciale staten
Bestuursovereenkomst		Voor de zomer 2019
Projecten en ontwikkelkosten 2019	Mei 2019	
Programmakaders (hoofddoelen, criteria, indicatoren)	Voor de zomer 2019	Derde kwartaal 2019
Voorstel verdeling financiële middelen	Voor zomer 2019	Derde kwartaal 2019
Uitgewerkte mandaatregeling tussen AB en DB en de mandaatregeling programmadirecteur	Voor zomer 2019	n.v.t.
Regeling BTW-compensatie	Voor zomer 2019	n.v.t.
Thematische programmaplannen	Derde kwartaal 2019	Vierde kwartaal 2019
Lokale programmaplannen	Vierde kwartaal 2019	Eerste kwartaal 2020

Gemeente Groningen