WIJKVERNIEUWING OP Z'N GRONINGS

Rik van Niejenhuis en Eelco Eikenaar
Wethouders Wijkvernieuwing

Beeldvormende sessie Gemeenteraad Groningen
7 december 2022, Floreshuis

Gemeente Groningen

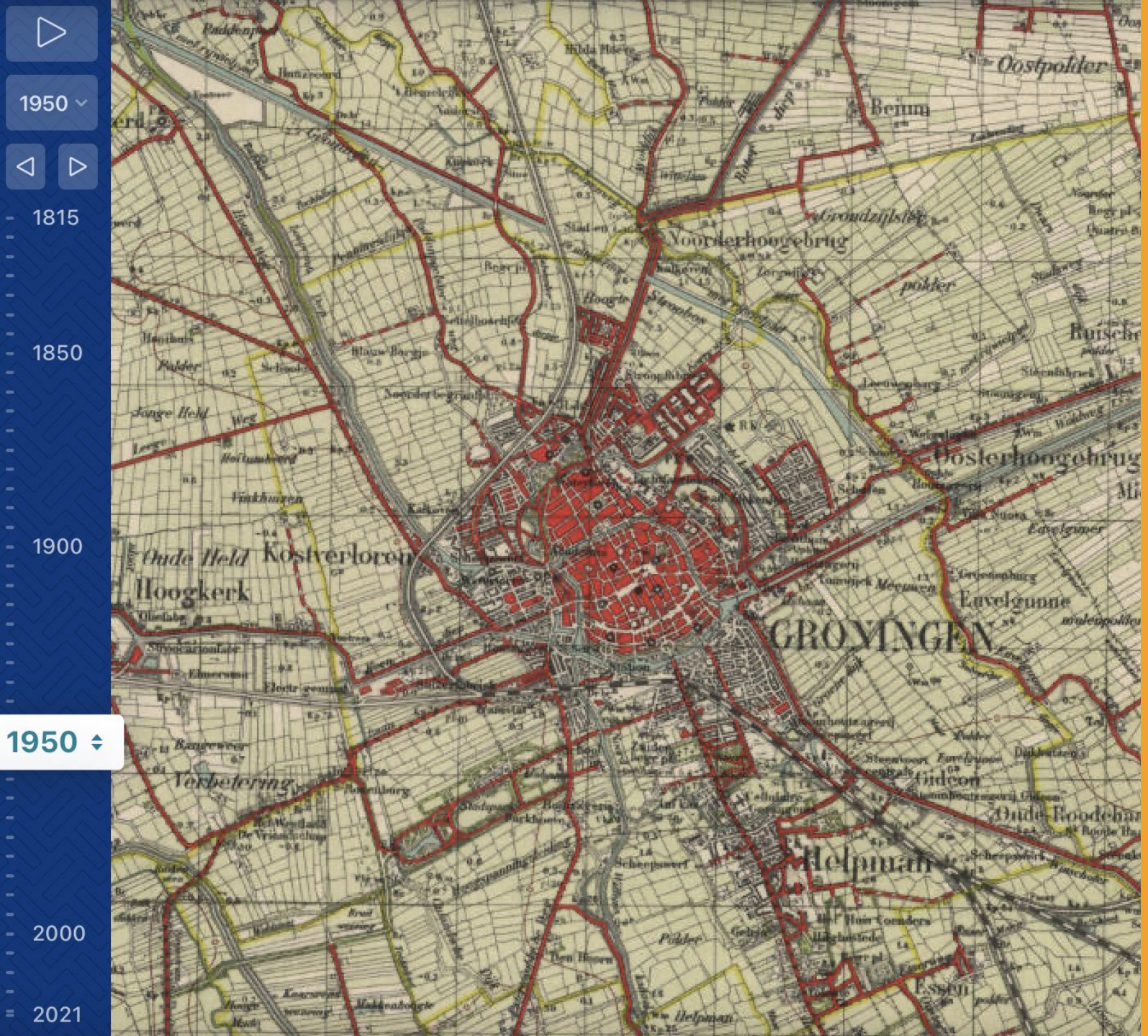
1950
1815
1850
1900
1950
2000
2021
Oostpolder
Beijum
Voorderhoogebrug
Oosterhoogebrug
Kostverloren
Hoogkerk
GROONINGEN
Euvelgunne
Gideon
Helpman
Essen

1950

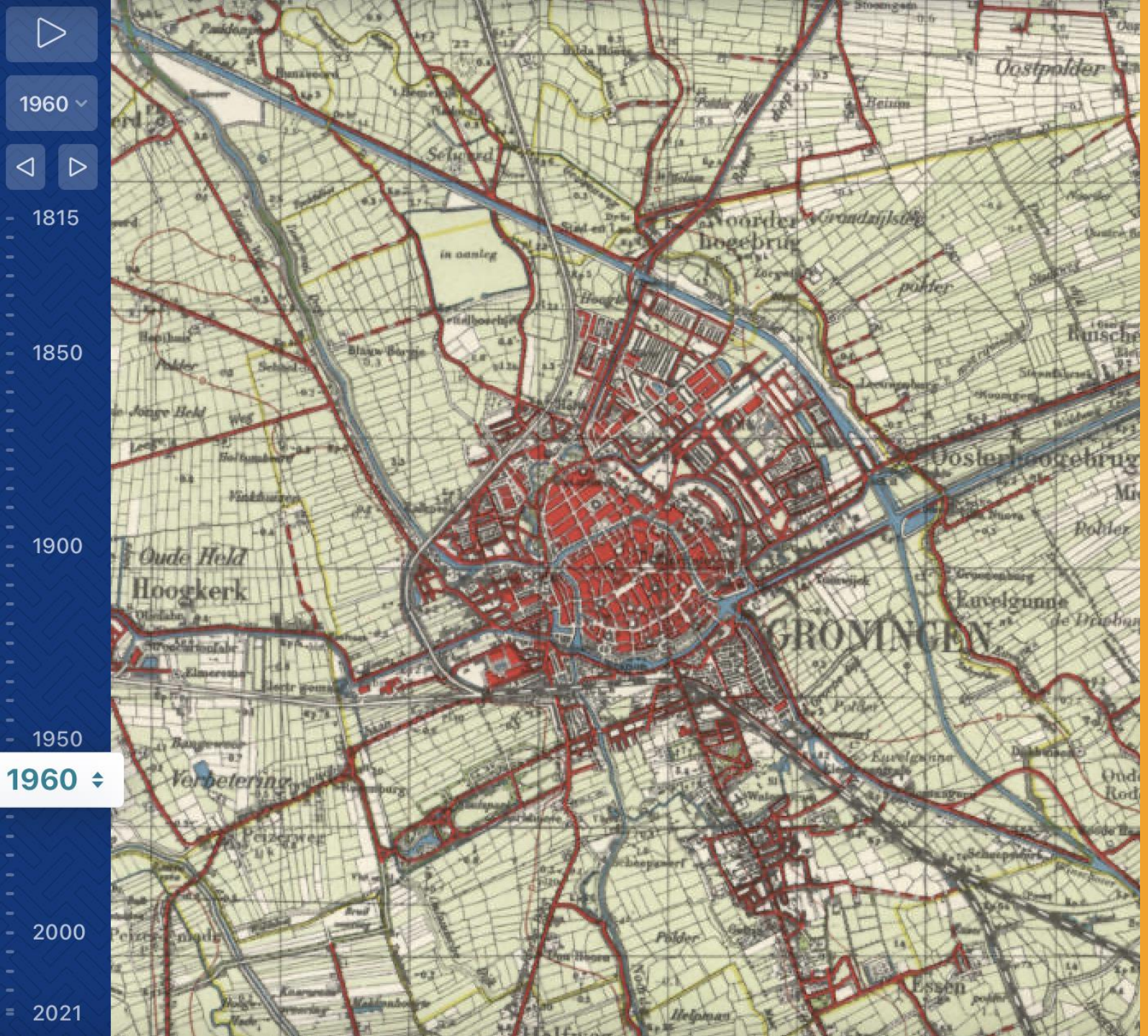
1960
1815
1850
1900
1950
1960
2000
2021
Oostpolder
Hoogkerk
GROMINGEN
Euvelgunne
Oude Held
Verbetering
Oosterhoogebrug
Noorder hoogebrug
Essen

1960

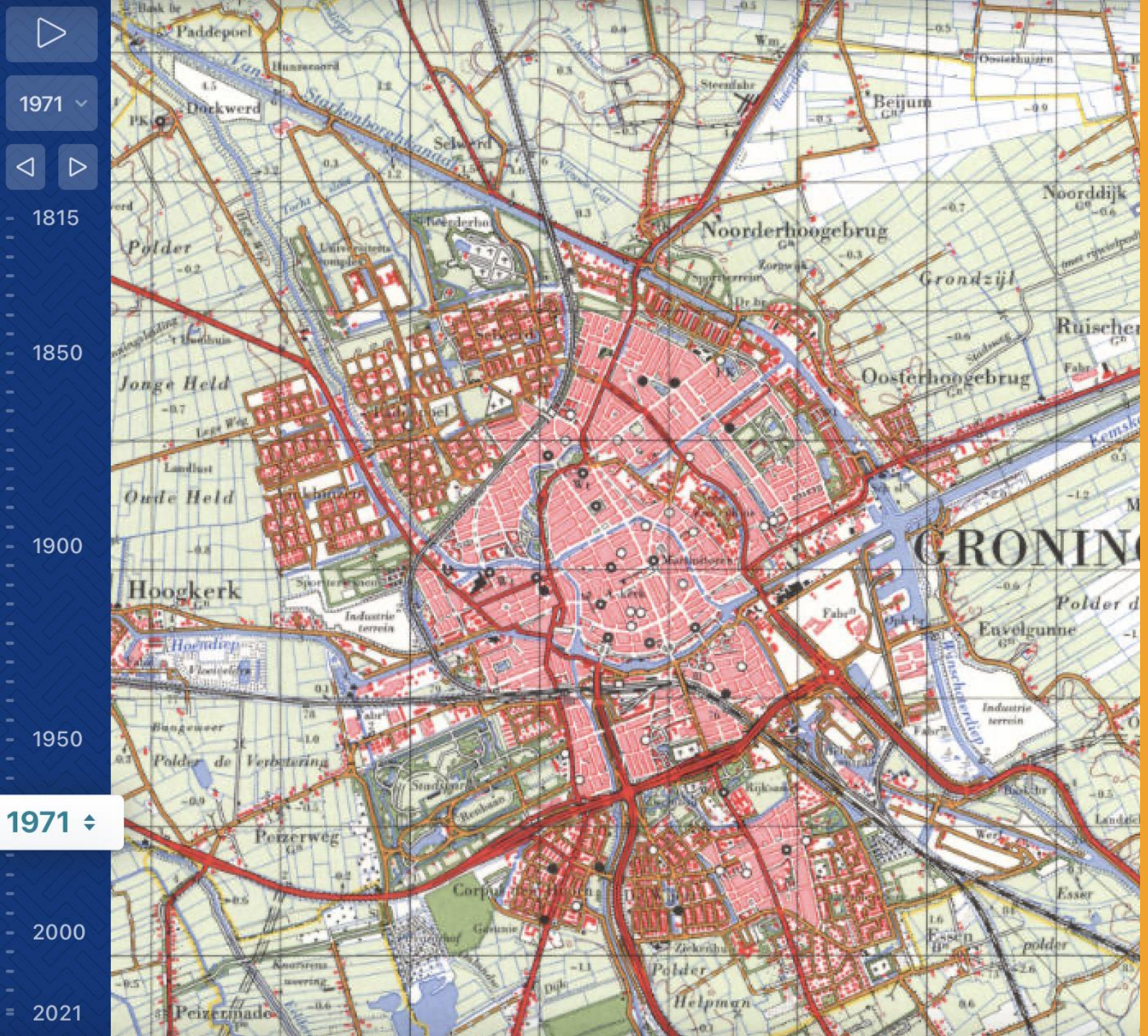
1971
1815
1850
1900
1950
1971
2000
2021
Paddepoel
Dorkwerd
Selwerd
Beijum
Noorderhoogebrug
Noorddijk
Grondzijl
Ruischer
Oosterhoogebrug
Polder
Jonge Held
Oude Held
Hoogkerk
Industrie terrein
Hoendiep
Polder de Verbetering
Peizerweg
Peizermade
Helpman
Euvelgunne
Polder d
Esser
polder
GRONIN

1970

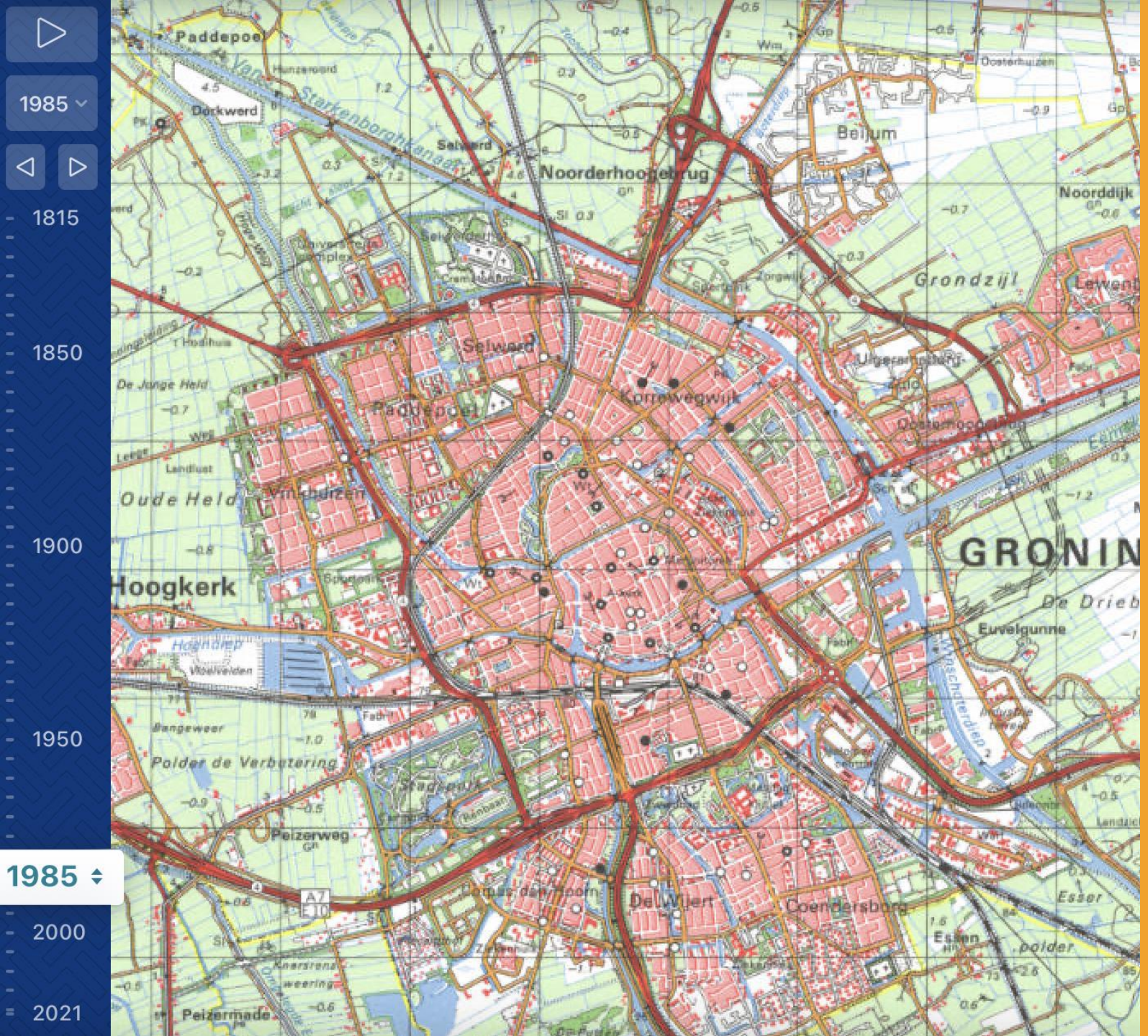
1985
1815
1850
1900
1950
1985
2000
2021
Paddepoel
Dorkwerd
Selwerd
Noorderhoogebrug
Beijum
Noorddijk
Grondzijl
Korrewegwijk
Oude Held
Hoogkerk
GRONIN
Euvelgunne
Polder de Verbetering
Peizerweg
Coendersborg
Peizermade

1985

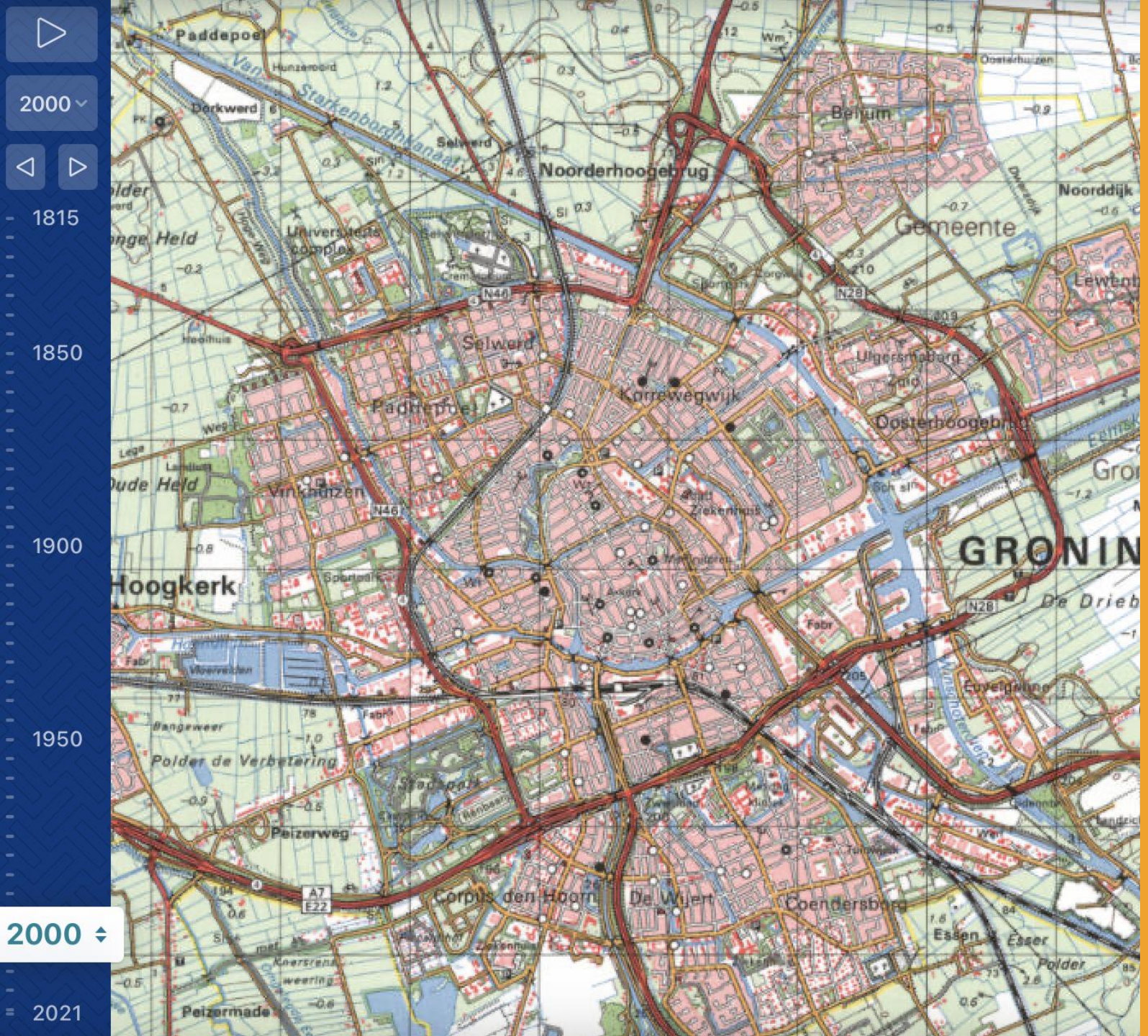
2000
1815
1850
1900
1950
2000
2021
Paddepoel
Noorderhoogebrug
Selwerd
Korrewegwijk
Oosterhoogebrug
Hoogkerk
GRONIN
Peizerweg
Corpus den Hoorn
De Wijert
Coendersborg
Peizermade

2000

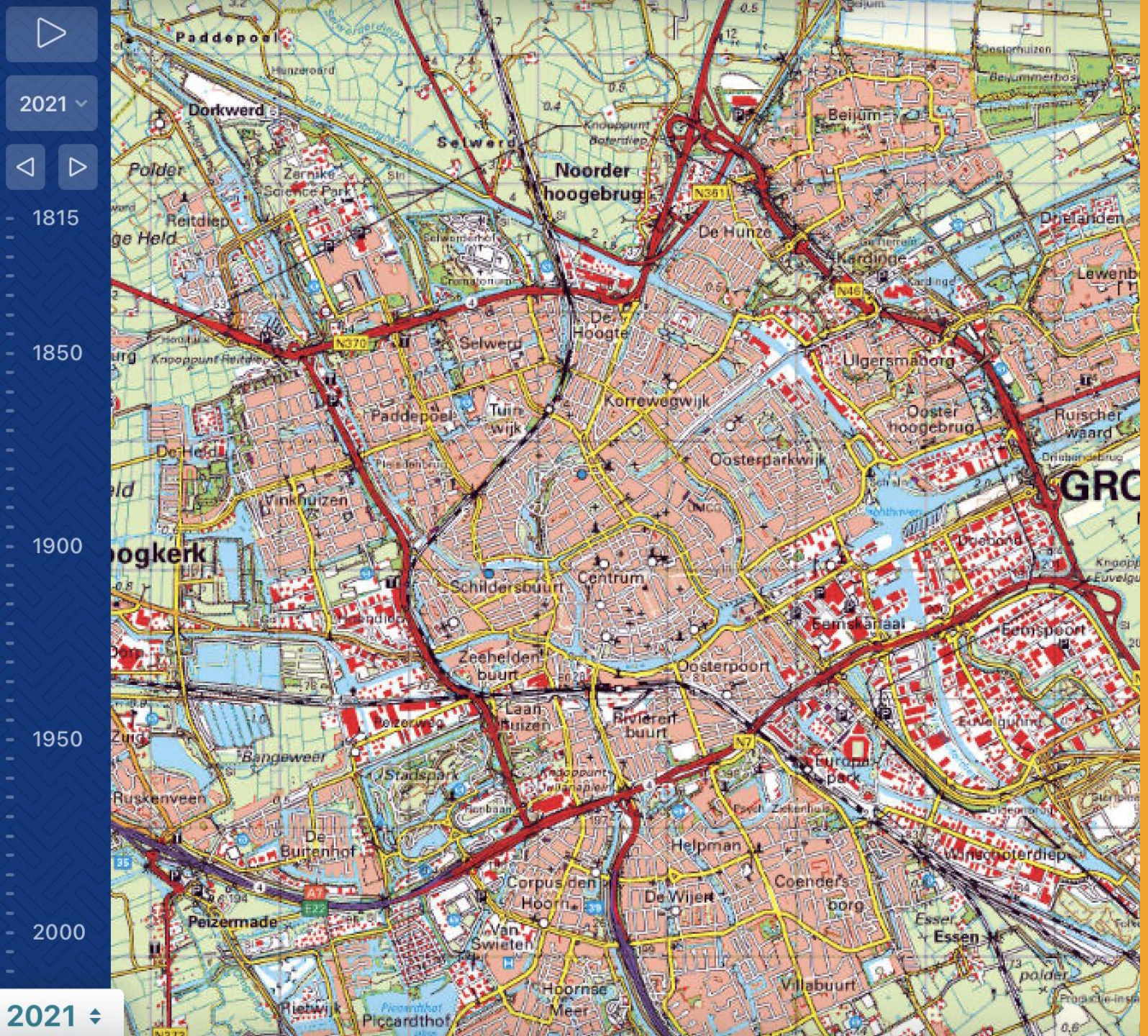
2021
1815
1850
1900
1950
2000
2021
Paddepoel
Dorkwerd
Selwerd
Noorder hoogebrug
Beijum
De Hunze
Kardinge
Ulgersmaborg
Oester hoogebrug
Korrewegwijk
Oosterparkwijk
Tuinwijk
Vinkhuizen
Schildersbuurt
Centrum
Zeehelden buurt
Oosterpoort
Rivierenbuurt
Stadspark
Helpman
De Wijert
Coendersborg
Villabuurt
Hoornse Meer
Piccardthof
Rietwijk
Peizermade
De Buitenhof
Ruskenveen
Essen
Ruischerwaard

2021

WIJKVERNIEUWING OP Z'N GRONINGS

Ron Torenbosch
programmamanager Wijkontwikkeling

Gemeente Groningen

‘Wijkvernieuwing is in Groningen bedacht’

- 25 jaar geleden: vernieuwing Vinkhuizen
- wijk-, of gebiedsgericht, en integraal werken nodig voor wijkvernieuwing
- langdurig aanwezig zijn: ‘we gaan niet weg’

Gemeente Groningen

Wijkontwikkeling

- 7 gebieden, 7 gebiedsteams
- gericht op lange termijn & samen met bewoners
- gebiedsteams belangrijk instrument
- team bestaat uit vertegenwoordiging uit alle directies (sociaal, fysiek, veiligheid, beheer, werk)

Gemeente Groningen

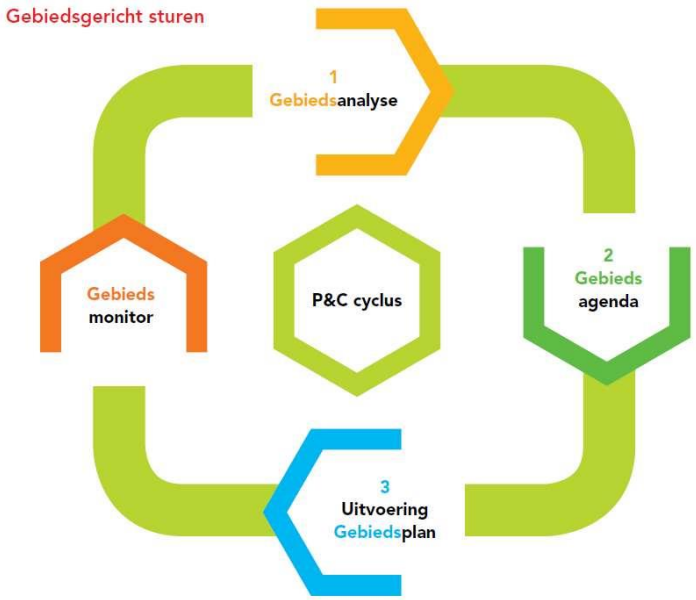

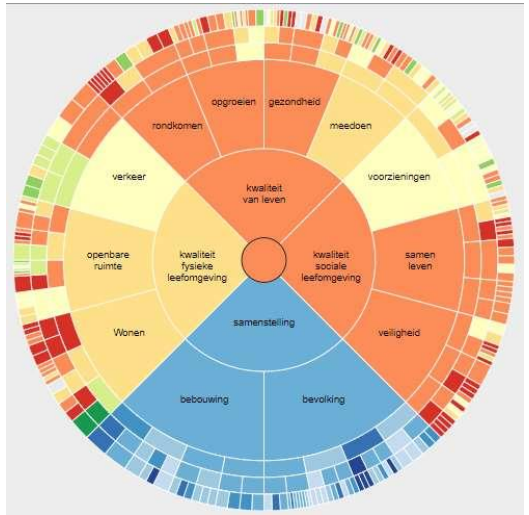

Hoe werken we in gebieden?

- gebiedsanalyse (wijkkompas)
- gebiedsagenda (per wijk)
- uitvoeringsplan (per wijk)
- monitoring (per wijk)

- onveiligheid
- laag opleidingsniveau en hogere structurele werkloosheid
- eenzaamheid
- (energie) armoede
- lagere gezondheid en ongezonde leefstijl
- weinig vertrouwen in overheid en instanties
- concentratie kwetsbare bewoners+ veel sociale problematiek
- eenzijdige woningvoorraad met veel goedkope sociale huurwoningen

Slechte score in de noordelijke wijken

Gemeente Groningen

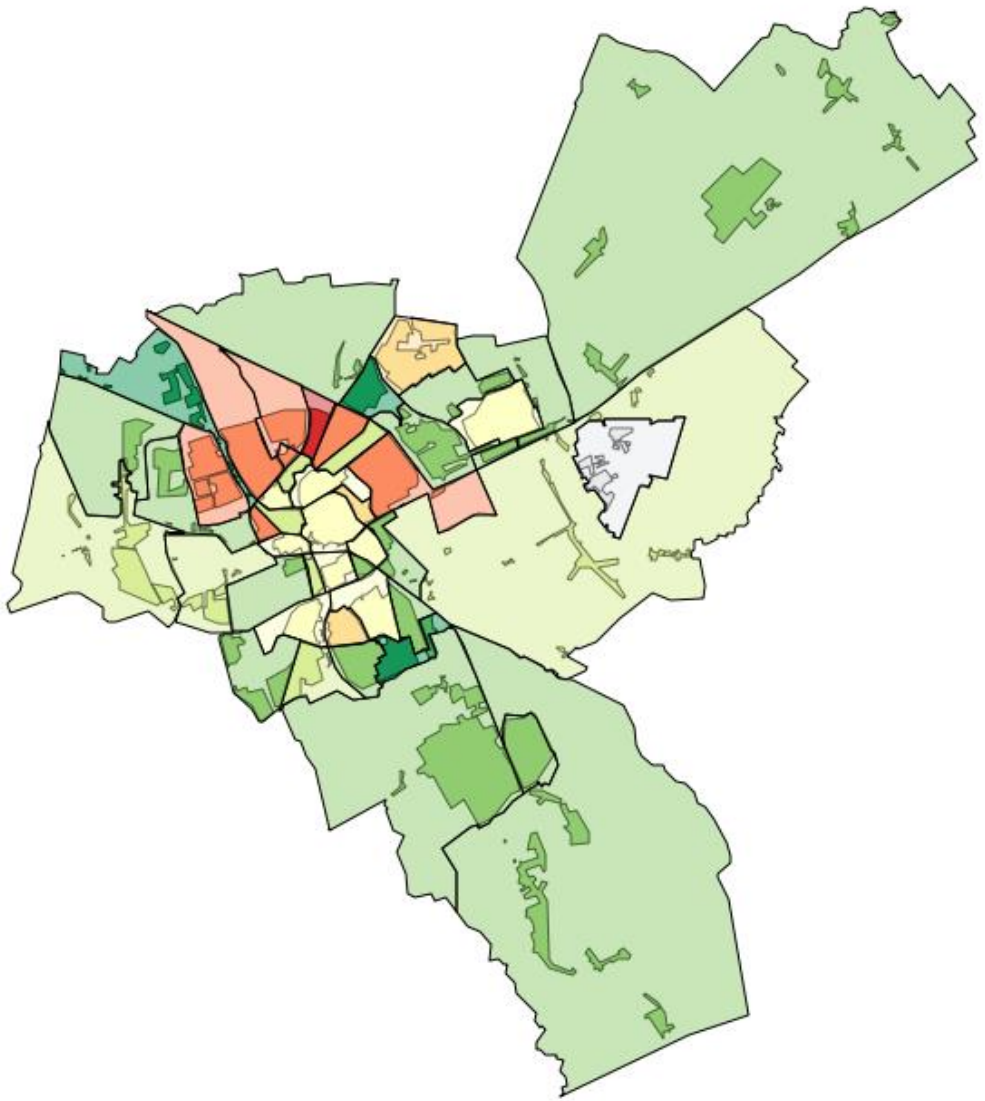

Kompas van Groningen

Minimahuishoudens:

Percentage huishoudens met minimuminkomen

Groningen

2018

Wijkvernieuwing:

Sunny Selwerd

Wijkdeal De Wijert

Mooie wijken

Beijum Bruist!

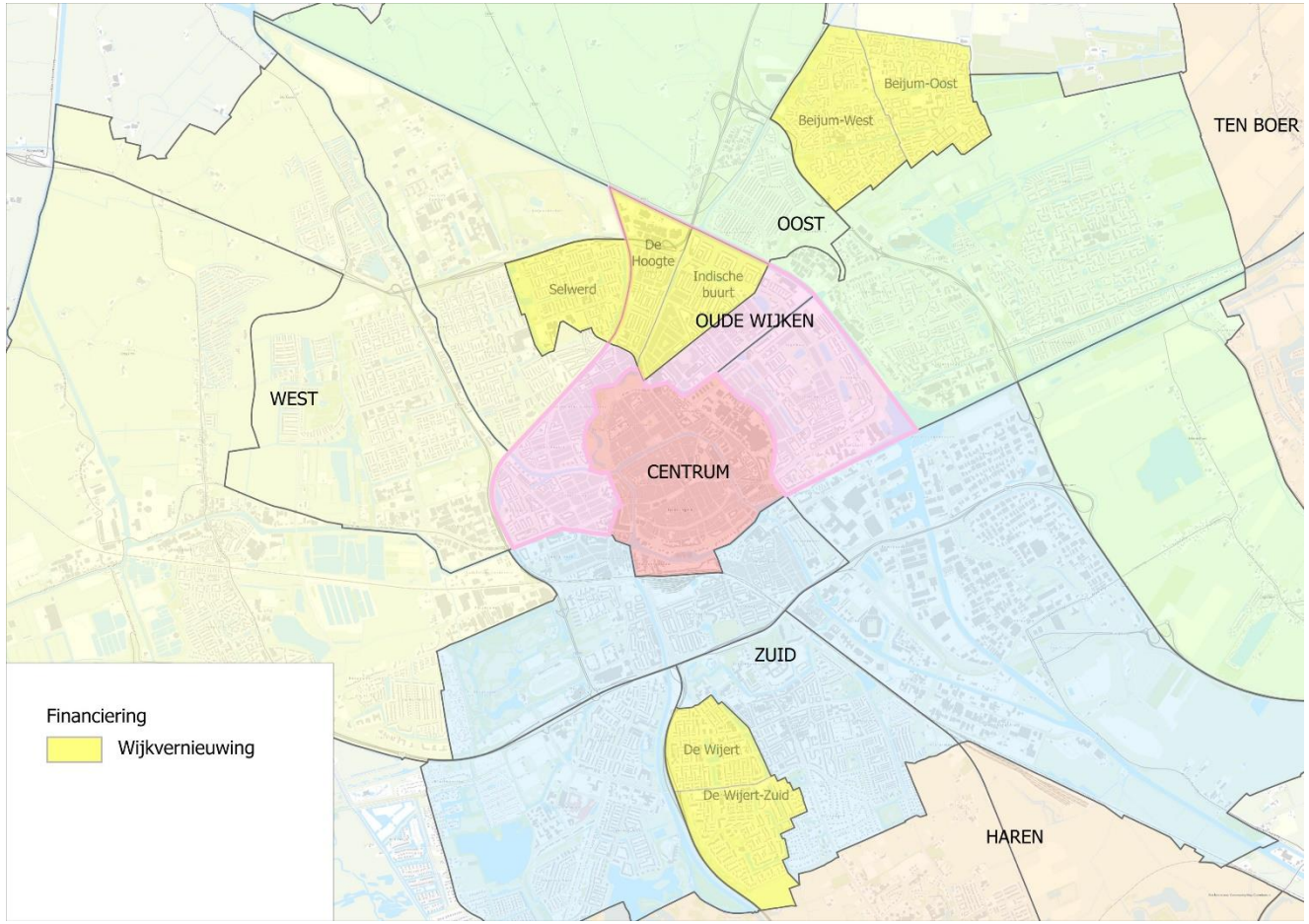

2019

Nationaal Programma Groningen: Ten Boer, Beijum en Lewenborg

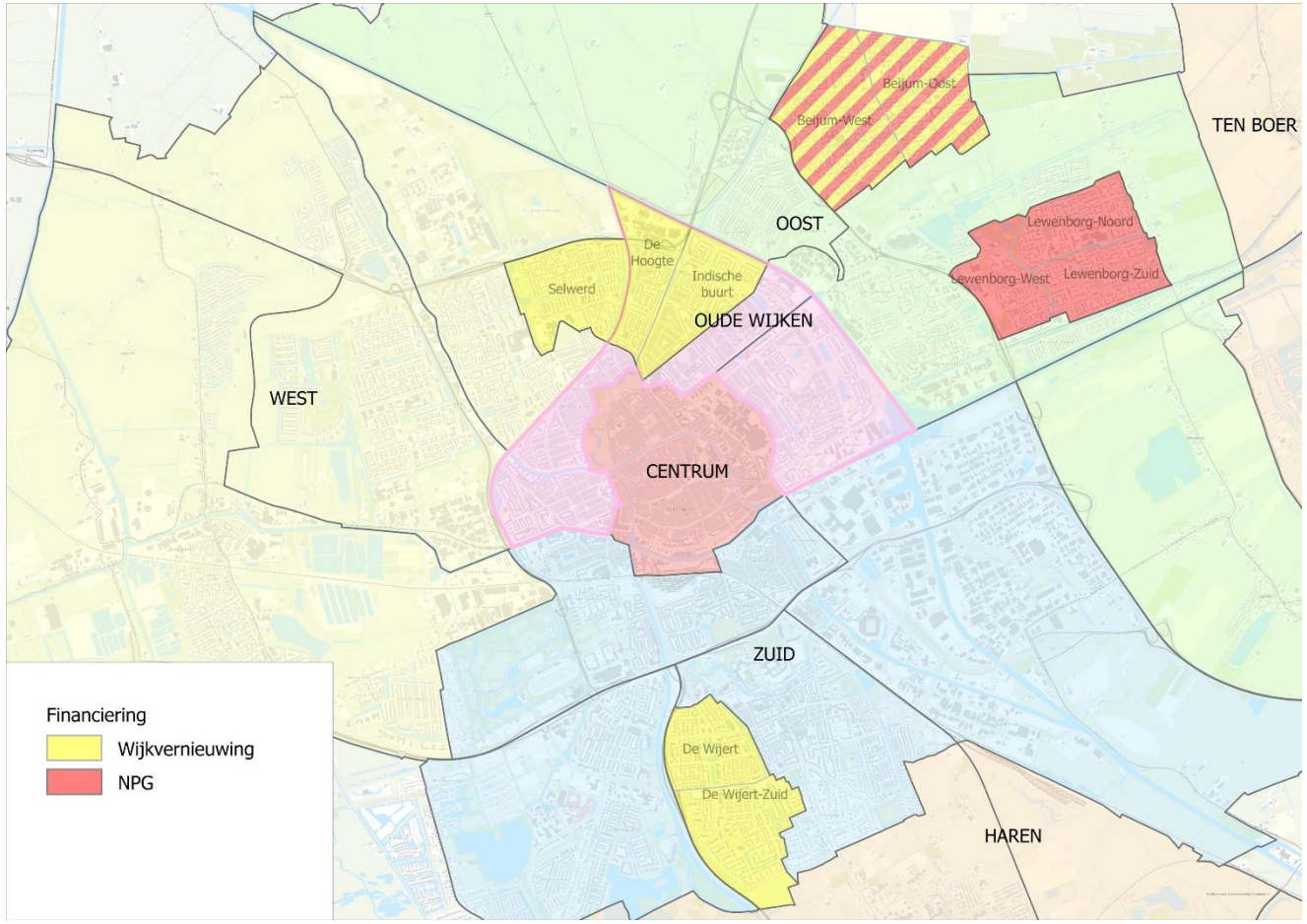

2020

Regio Deal: Vinkhuizen, Paddepoel, Selwerd, Tuinwijk, Korrewegwijk, Oosterparkwijk

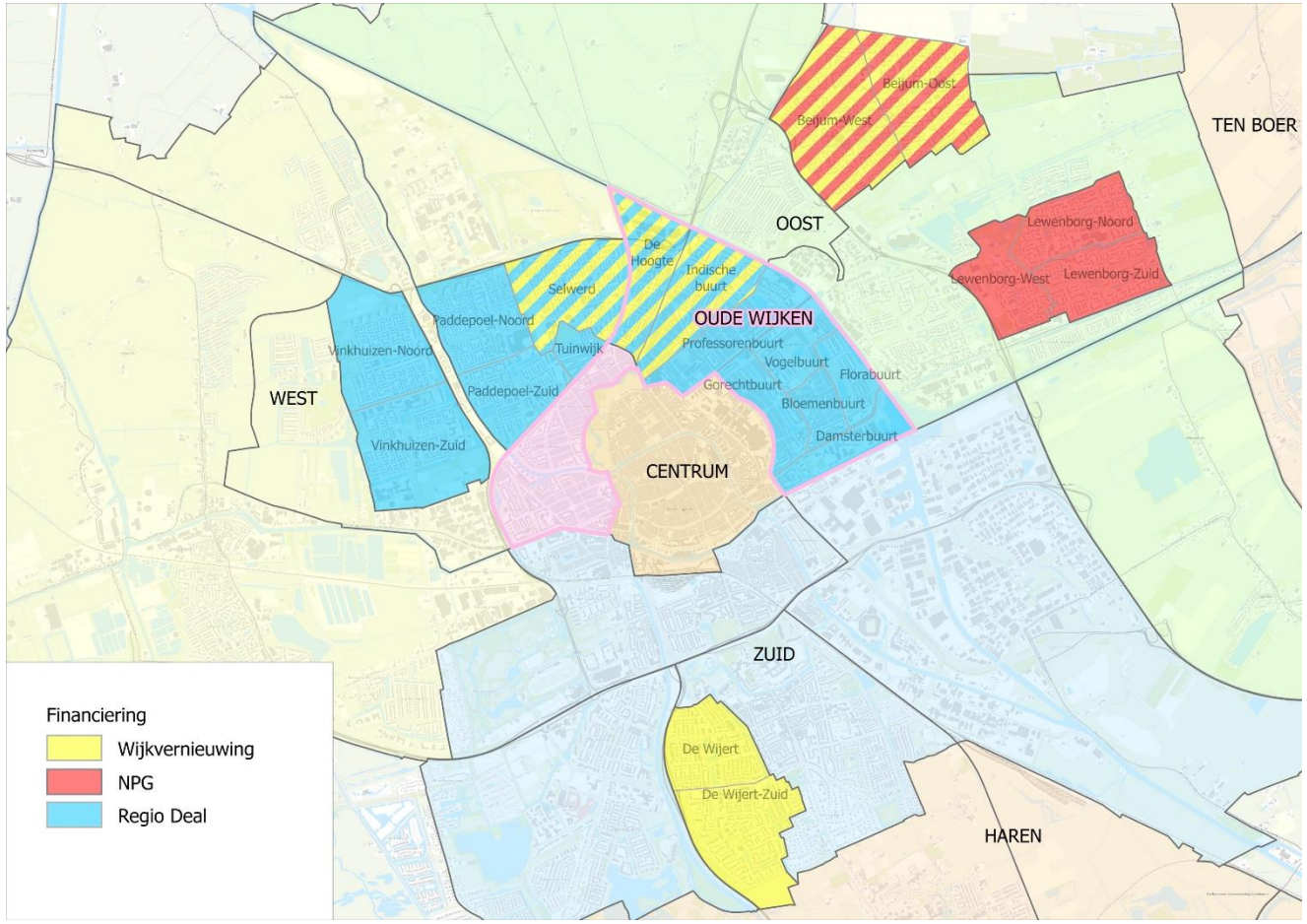

2022

Ministerie van Binnenlandse Zaken en Koninkrijksrelaties
ONDERWIJS
GEZONDHEID
WONEN
WERK
VEILIGHEID
NATIONAAL PROGRAMMA LEEFBAARHEID EN VEILIGHEID
ONDERWIJS
GEZONDHEID
WONEN
WERK
VEILIGHEID
Volkshuisvesting en Ruimtelijke Ordening

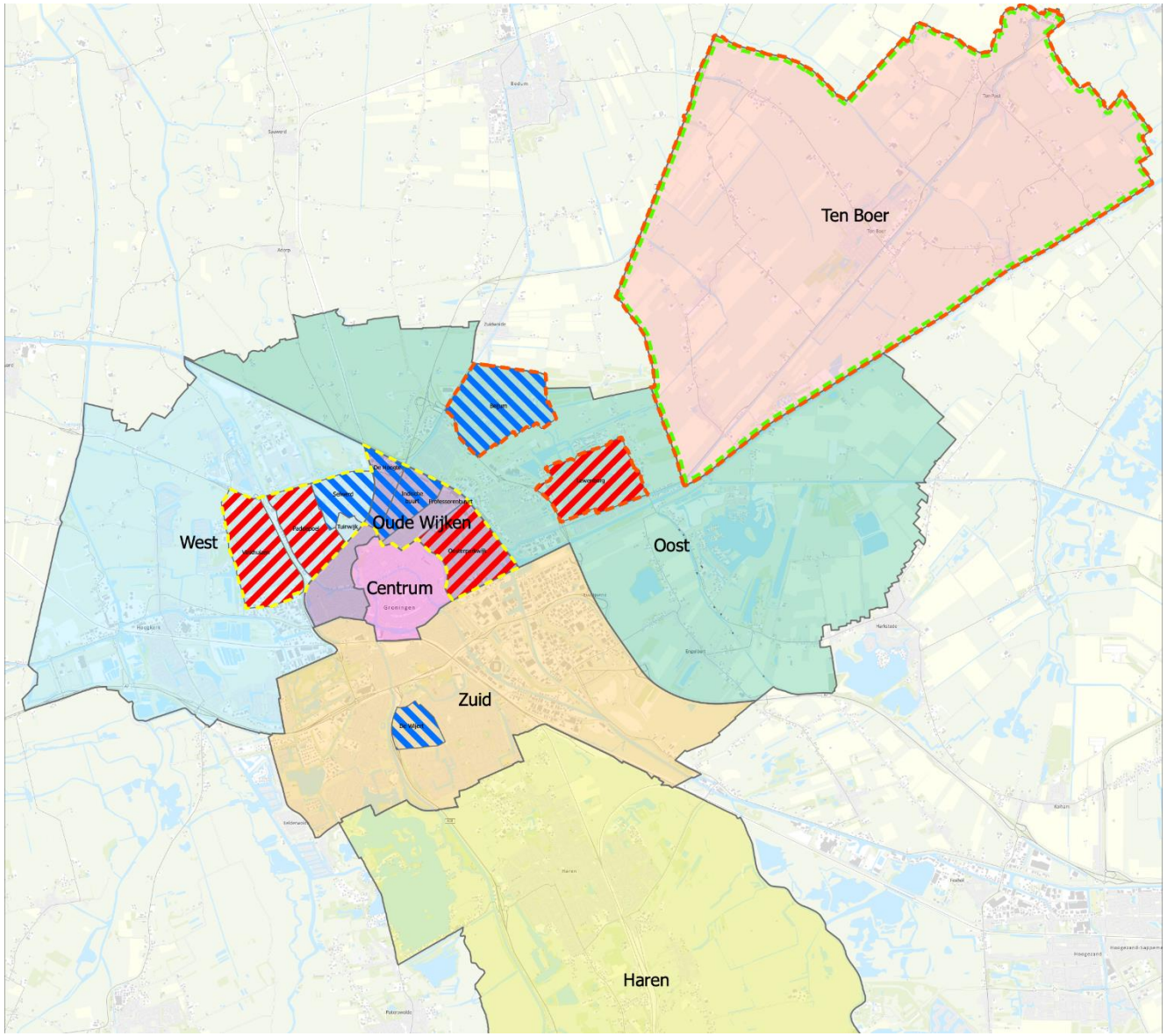
Ten Boer
West
Oude Wijken
Oost
Centrum
Zuid
Haren

Doelen NPLV

- We zorgen voor een integrale aanpak met regie en een solide juridische basis.
- We verbeteren slechte woningen en zorgen voor meer gemengde wijken
- We zorgen dat meer bewoners kunnen meedoen in de samenleving
- We investeren in preventie jeugdcriminaliteit en weerbaarheid

Gemeente Groningen

Brede maatschappelijke coalitie

Gemeente Groningen

Financiering

COALITIEAKKOORD

2 mln (i) per jaar t/m 2026 (8 wijken)
5 mln (s) voor investeringen

REGIODEAL

15 mln incidenteel t/m 2024
(wijkvernieuwing = cofinanciering)

NPLV

? mln t/m 2042
> Aanvragen Preventie met gezag, Volkshuisvestingsfonds, Rijke schooldag, Regiodeal, etc.

NPG

20 mln voor wijkvernieuwing Beijum en Lewenborg 2020-2030
(projectaanvragen via NPG)

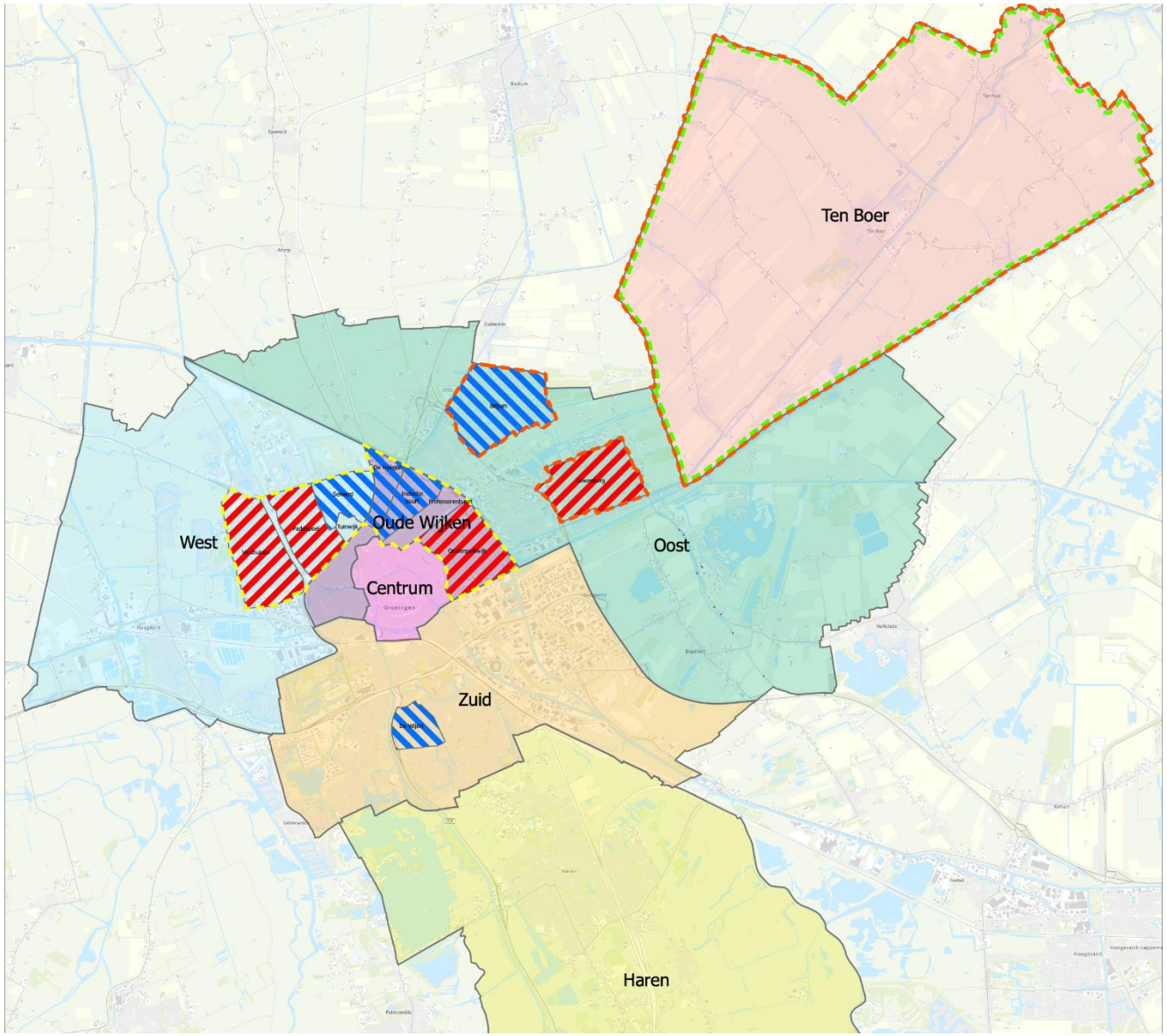

Gemeente Groningen

Waarom doen we dit allemaal?

Omdat wij vinden dat het
voor de kansen die je hebt
en krijgt in het leven niet
uit mag maken in welke wijk
of welk dorp je opgroeit of woont

Gemeente Groningen

Doel

De kloof met het stedelijk gemiddelde dichten

Gemeente Groningen

Maatschappelijk meedoen

- stimuleren maatschappelijke activiteit en arbeidsparticipatie
- bevorderen van talentontwikkeling
- bevorderen inkomen
- tegengaan van marginalisatie en eenzaamheid
- woonomgeving die uitnodigt tot ontmoeting

Gemeente Groningen

Kansrijk Groningen & Caspomorpark

Prettig en veilig samenleven

- sociale cohesie & vitale gemeenschappen
- tegengaan ondermijning
- voldoende en goede woningen
- aantrekkelijke en veilige leefomgeving

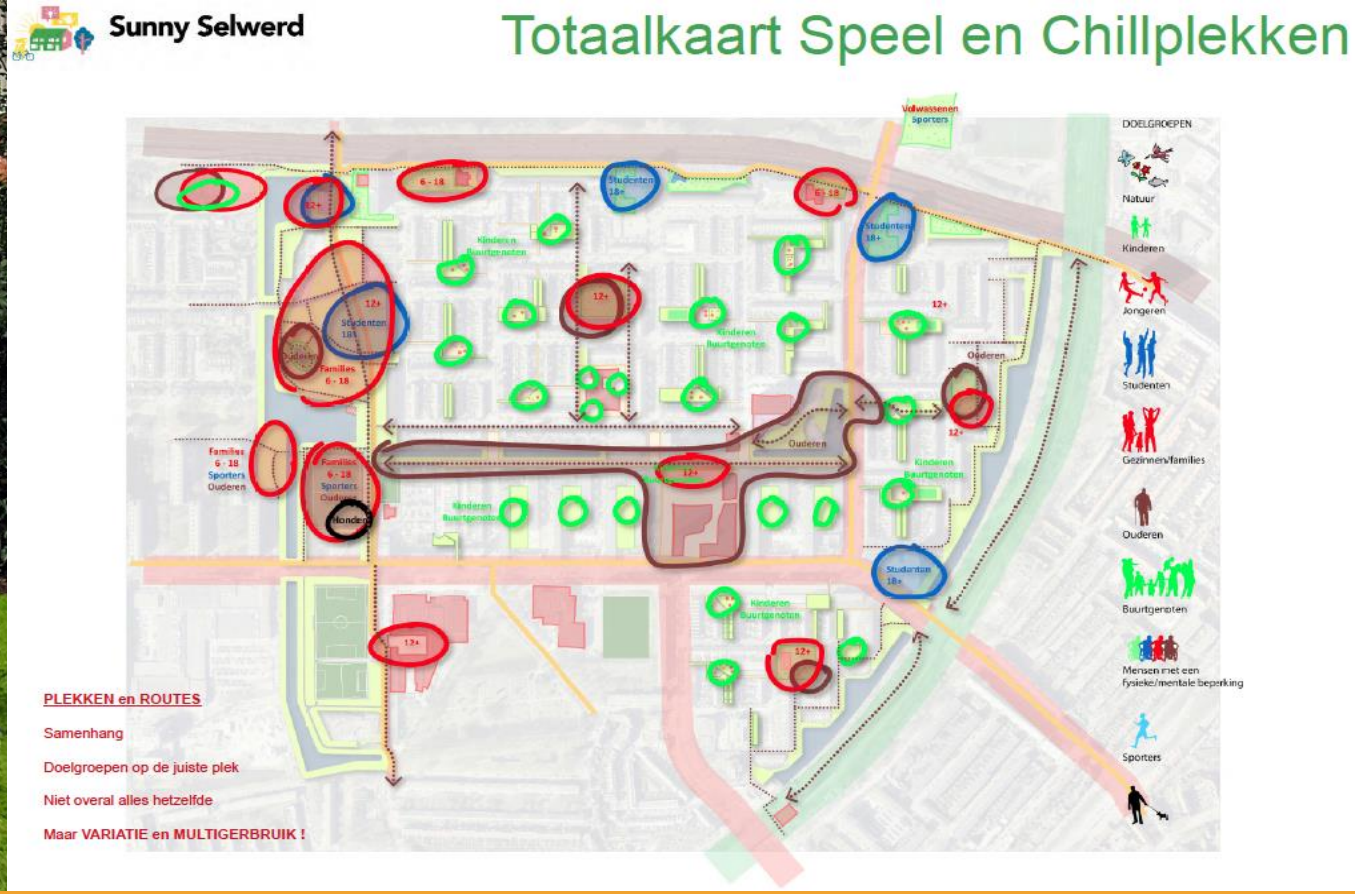

Stratenaanpak GoeieBuurt & Speel- en chillplekken Selwerd

Kansen voor kinderen

- combineren beter onderwijs en onderwijshuisvesting
- gezond & veilig opgroeien
- sport & bewegen
- talentontwikkeling

IKC Borgman & Verlengde schooldag

Wijkontwikkeling versterken

- lerende aanpak ontwikkelen voor de wijkvernieuwing: De Wijkmakers

Gemeente Groningen

Wijkmakers

Wijkvernieuwing op z’n Gronings

Aanwezig en zichtbaar in de wijk

Actielijnen: altijd een combinatie van fysiek, sociaal, veilig

Per wijk 1 team

Programmabureau Wijkontwikkeling en Wijkvernieuwing

direct onder de concerndirectie

om wijkontwikkeling (gebiedsteams) en wijkvernieuwing beter te laten aansluiten

om stedelijk opgaven en opgaven in de wijken beter te verbinden

om gebiedsgerichte aanpak verder te brengen in de organisatie

coördinatie nationale programma's

Gemeente Groningen

Vragen?

Tafels:

1 wijkvernieuwing Sunny Selwerd

2 wijkvernieuwing Wijkdeal De Wijert

3 wijkvernieuwing Beijum Bruist en Wijkvernieuwingsplan Lewenborg

4 Mooie Wijken: wijkvernieuwing De Hoogte en Indische buurt

5 uitbreiding wijkvernieuwing, financiering, Nationaal Programma Leefbaarheid & Veiligheid